11SEVIER

Nummer 10 - Jaargang 10 - februari 2017 - www.11jes.nl - oplage 1144 stuks

Prins Arjan 1e

MET PRINS ARJAN, OLLI EN AADJE,
TAPPEN WE DOOR TOT AAN HET LAATSTE VAATJE!

Prins Nick 1e

MET PRINS NICK,
HE-J ALTIED SCHIK!

THUIS BIJ
Olli & Ilse

ZE VERTELLEN
Noppes & De Bunkers 22 jaar!

DE JEUGD SPREEKT
De Heikneuters

TRENDING TOPICS
met Robbin lekkerink

1 54014 73196 9

inhoud

11sevier februari 2017

mensen

3 **De voorzitter** André Polman
8 **De president** Coen Lodewijk
14 **Ze vertellen** De Bunkers 22 jaar
15 **En ook zij vertellen** Noppes 22 jaar
18 **De strijd om de wisselbeker** De Dröpkes
23 **Wie denkt hij wel dat hij is?** Chiel Derksen
39 **Jeugdprins** Nick 1e
40 **CV** Prins Arjan 1e
50 **In gesprek** Timo & Luke
57 **Groep 8** aan 't woord
64 **Thuis bij...** Ollie & Ilse
80 **Aan de praat met** De Boejes
94 **De jeugd spreekt** De Heikneuters
95 **Workshop** de jeugd de fijne kneepjes leren!

fun

44 **Kleurplaat** voor de jeugd

lifestyle

19 **De headlines met...** Robin Iekkerink
31 **De bolide van** Rob Gerritsen
42 **Ins- & Outfits** de laatste modetrends
52 **Wie = Wie** herkent u de snuutjes?

facts

3 **De11jes** wie doet wat?
27 **Uitslag optocht** 2016
28 **NARVE** kroegencarnaval
63 **Carnavalsoptocht** wat is waar te zien?
101 **Carnaval** waar-wat-wanneer?
102 **Carnavalsmuziek** wanneer horen we wat?

weetjes

4-24-37-49-66-71-87-93-97
Op de hoogte van wat er leeft in Nieuw-Dijk

Beste Carnavalisten,

Het zijn de donkere dagen voor Kerst wanneer ik dit voorwoordje schrijf, een goed moment om terug en vooruit te kijken. Het jaar 2016 was in meerdere opzichten een bijzonder jaar, vanzelfsprekend denken we dan aan het overlijden van ons Raad van 11-lid Boy Rasing. Het is soms nog zo onwerkelijk en dit onderstreept zijn persoonlijkheid en grote bijdrage aan de vereniging. Het eerbetoon en de wijze waarop we hieraan aandacht hebben besteed tijdens het Carnavalsfeest in samenspraak met de familie, de Kachelhöltjes en alle Didamse Carnavalisten, was groots en bijzonder.

We hebben het afgelopen jaar het (historische) besluit genomen dat vanaf 1 januari 2017 iedereen lid kan worden van de vereniging. We hebben dit rond de Pronkzitting actief gepromoot. De reacties zijn overweldigend en dit heeft inmiddels geresulteerd in een groot aantal nieuwe leden. Hoewel het aantal leden geen doel op zich is, zien we dit wel als een bewijs van goedkeuring en bevestiging van de koers die we de afgelopen jaren hebben ingezet. Naast het financiële voordeel voor de leden is het fijn wanneer mensen zich verbonden voelen en dit omzetten in het lidmaatschap.

De samenwerking tussen de Nieuw-Dijkse verenigingen heeft in 2016 meer vorm gekregen, zeker de tweede helft is op basis van het inventariserende onderzoek van de commissie verenigd Ni-j Diek 2025, meer tempo gemaakt. De gestelde deadline van de gemeente om voor 31 januari 2017 met een rapport te komen, draagt hier natuurlijk ook wel aan bij. Op de één of andere manier moeten we in Nieuw-Dijk druk ervaren om ideeën om te zetten in concrete plannen. Bijkomend voordeel is dat we onder tijdsdruk elkaar ook makkelijker in compromissen weten te vinden en dorpsbelang boven eigen belang weten te plaatsen. Het jaar 2017 wordt in die zin ook weer erg interessant.

Dan weer even terug naar "De 11jes". Voor het eerst hebben we in 2017 niet drie avonden dezelfde band maar hebben we, na een brainstormavond met een aantal Carnavalsgroepen, gekozen voor een gevarieerd programma met elke dag een andere act voor zowel jong als net iets ouder! Met deze invulling zijn we ervan overtuigd dat we beter gehoor geven aan de wensen en ideeën die jullie ons op die avond hebben laten horen, nogmaals dank daarvoor. Met ons nieuwe en enthousiaste Prinsenkoppel Arjan en Nick, hun adjudanten Arjan, Jeroen, Bart en Lars en de stralende hofdames Noortje en Silke is dat een comfortabele prettige basis voor het komende Carnavalsfeest.

Wij hebben er zin in en hopen jullie in 2017 op het Carnavalsfeest, tijdens de Pronkzitting of als lid op de ledenvergadering te kunnen begroeten.

André Polman
Voorzitter

PRINS 2017 & ADJUDANTEN
PRINS Arjan 1e - Arjan Terhaerdt
Arjan Wiendels & Jeroen Olsthoorn

JEUGDPRINS 2017 & ADJUDANTEN
PRINS Nick 1e - Nick Wenting
Lars Gieling & Bart Raben

HOFDAMES
Silke Bodd - Noortje Gieling

BESTUUR
André Polman - Bastiaan Wigman
Ralph Menting - Lowie van Raaij
Gemma Harmsen - Jos Hieltjes
Vincent Vierwind

PRESIDENT
Coen Lodewijk

RAAD VAN 11
Ronny Looman - Erik Duis
Dewi Lamers - Tim Sanders
Frank Stinissen - Alexander Kraus
Johan Banning - Luke Peters
Robbin Mennings - Jeroen Olsthoorn
Johan de Reus - Timo van den Boom

CONVENT
Clemens Huntink - Rudy te Dorsthorst
Erik Derksen - Wilko Wiendels

ERELEDEN
Martha van Londen - Bertus Lanters
Clemens Huntink

CV DE 11JES WERKT MET DE VOLGENDE COMMISSIES
Bouwlocatie
Jeugd
Keuring
Leden
Licht & Geluid
Optocht
PR
Prins & Hofdames
Prinsenwagen
Pronkzitting
Sponsor
Techniek
Zaal

Iedere commissie wordt gevormd door diverse vrijwilligers die zich inzetten voor de vereniging met een vertegenwoordiger uit het bestuur.

100 km+ rit! **Snot veur de ogen!** Maikel Derksen's 102.7 km bike ride

Sporten is HOT! Of het nu hardlopen is of mountainbiken... onze Nieuw-Dijkse vrienden willen graag bewegen! Daarnaast willen ze dit ook vooral graag laten zien. Strava is daar een perfect medium voor. En het handige van Strava is, dat dit weer gelinkt is aan Facebook... en Facebook volgen we natuurlijk allemaal. Zo laat Nieuw-Dijker Maikel Derksen ook maar wat graag zien hoe sportief hij is met zijn vrienden. Alhoewel sportief? We zien alleen prachtige plaatjes van van alles en nog wat; mooie idyllische landschappen, fietsen tegen een hek, thee, appeltaart en bier! Maar waarom zien wij ze eigenlijk nooit daadwerkelijk fietsen??

DE KNUFFEL VAN De Prins

Naam | Fleur Menting
Geslacht | Meisje
Geboortedatum | 21 juni 2016
Ouders | Niels en Sanne Menting
Carnavalsgroep | De Bössels
Lengte | 49 cm
Gewicht | 2880 gram

De eerste baby die ná de Pronkzitting van november 2015 geboren zou worden, zou hoogstaand bezoek ontvangen van onze Prins Denny 1e. Echter... deze eerste 11jes baby liet de nodige tijd op zich wachten. Op 21 juni jl. werd Fleur Menting geboren, dochter van Niels en Sanne en zusje van Stan Menting. Denny vond dit niet zo erg… en stelde dit bezoek ook het liefst zo lang mogelijk uit! Denny is niet zo'n hele grote kindervriend, volgens eigen zeggen. Een baby vasthouden is helemaal een issue… en op de vraag of hij samen met zijn gevolg op kraambezoek rond de klok van 19.30 uur wilde komen, ging er dan ook niet in. Fleur lag inmiddels dan ook al in bed toen Prins Denny 1e met zijn hele gevolg aankwam aan de Ambachtstraat, nadat ze al even had gewacht om van de Prins haar avondflesje te krijgen.

Natuurlijk was het wel zo leuk dat er een foto werd gemaakt met Fleur, dan wel slapend in bed. Maar, ze vond Prins Denny wel zo interessant toen ze vrolijk wakker werd en hem een vrolijke glimlach gunde. Ook de hofdames en adjudanten hebben zich even aan haar voorgesteld. Nadat Fleur de cadeaus in ontvangst had genomen ging ze weer prins-heerlijk verder slapen…

De foto's zeggen genoeg!

Vitaal Thuiszorg

THUISZORG MOET GOED GEORGANISEERD WORDEN

"PROFESSIONEEL & BETROKKEN"

"Zorg zoals u die wenst met een vaste zorgverlener"

- Verpleging
- Persoonlijke verzorging
- Terminale begeleiding
- Palliatieve zorg
- Nachtzorg
- Individuele- en groepsbegeleiding
- Sociale wijkteams
- Gehandicapten zorg
- Professionele Dagbesteding
- Uitleen hulpmiddelen
- Huishoudelijke hulp
- Persoonlijke alarmering
- Vitaal Thuiszorg Kids

Vitaal Thuiszorg is HKZ/ISO gecertificeerd

met al uw vragen en wensen over de thuiszorg en diensten van Vitaal Thuiszorg kunt u terecht op onze vestiging of op onze website:

Vitaal Thuiszorg | Aalsbergen 11 | 6942 SE Didam | 0316-220073 | info@vitaalthuiszorg.nl

WWW.VITAALTHUISZORG.NL

Aj op gebied van loonwark wat gedoan
wilt hemmen, dan ku'j 't beste
André DERKSEN nemmen.
Den steet altied veur ow kloar, onverschillig
veur wie en woar.

André Derksen
Loon- en Grondverzetbedrijf

Kerkhuisstraat 24
7037 DE Beek gem Montferland
Tel: 0316 531361

AUTOBEDRIJF HENDRIKS

Nieuwe Opels
45KM Minicars
Onderhoud
Occasions
Goede Service
Bovag Garantie

OPEL

Airco Service
Schade Reparatie
Ruit Reparatie
Gratis Leenauto
A.P.K Keuringen
Auto Verzekeringen
Tot 80%korting

Doesburgseweg 13
LOIL-DIDAM
0316-221823
www.hendriksdidam.nl

BOVAG

Feesten en partijen

DJ HENRY

0623255951

Beauty & Sun

Wilhelminastraat 42b
6942 BM Didam

06-20423033
www.beautyandsun.nl

zonnestudio & schoonheidssalon

Zonnestudio • Schoonheidssalon • Nails • Giftshop

Vreman Cateringservice
Rijksweg 122
7011 EC Gaanderen .

www.vremancatering.nl
Of bel uw bestelling even door:

Tel. 0315 328 975

Vreman Cateringservice

Mike Gieling
Schilderwerken

Mike Gieling
v. Rouwenoortweg 17D
6942 PH Didam

M. 06- 24703359
E. info@schilderdidam.nl
W. www.schilderdidam.nl

woning- en projektinrichting
F. BAAKMAN
Smallestraat 31 Nieuw-Dijk (Didam) 0316-224265
www.woninginrichtingfbaakman.nl

Al 30 jaar een primeur voor uw interieur.
Specialist in pvc vloeren.
Confectie uit eigen atelier.

't Brillehuus
Didam

Optiek | Oogzorg | Optometrie

Vakkundige oogzorg

Openingstijden winkel:
Dinsdag t/m donderdag 9.00 – 18.00 uur
Vrijdag 9.00 – 20.00 uur
Zaterdag 9.00 – 17.00 uur
Maandag gesloten

Adres Wilhelminastraat 36
6942 BM Didam
Telefoon 0316 22 18 20
E-mail info@brillehuus.nl
Website www.brillehuus.nl

‘Met vallen en opstaan leer je het snelst hoe iets echt werkt!’

Beste Carnavalisten,

Na een goed en druk bezocht Pronkzittingweekend met een verrassende nieuwe Jeugdprins, Prins en Adjudanten, besloten Daphne en ik om het weekend erna even lekker een weekendje weg te gaan. We waren allebei behoorlijk druk geweest met de voorbereidingen voor de Pronkzitting en hadden zin om er even tussenuit te gaan. We besloten een weekend naar Düsseldorf in Duitsland te gaan en daar gezellig de Kerstmarkt te bezoeken. Wij kunnen daar met zijn twee namelijk altijd erg van genieten, lekker slenteren over een marktje, hier en daar wat eten en drinken en onze dag is goed.

Slenterend door het centrum en de straatjes viel mijn oog op een speciaal statig gebouw. Aan de buitenkant hing een mooi uithangbord van een Prins Carnaval en een Prinsensteek. Nadat ik een blik had geworpen door het raam, bleek het een gebouw te zijn voor de Prins en het gevolg van de plaatselijke Carnavalsvereniging. Ik moest in mezelf toch even lachen. Hoe moeilijk het is om in ons eigen dorpje een betaalbare woning te vinden voor een starter, hier hebben ze gewoon een eigen onderkomen voor een Carnavalsvereniging. Natuurlijk is Düsseldorf wel iets groter dan Nieuw-Dijk, maar toch is het mooi om te zien dat ook hier Carnaval leeft en gevierd wordt. In Nieuw-Dijk hebben wij inderdaad geen statig gebouw voor de Prins en zijn gevolg, en volgens mij is dat ook helemaal niet nodig. Want wat wij natuurlijk wel hebben is een prachtige bouwloods waar meerdere oudere en jongere groepen een onderkomen hebben gevonden. De vraag is zelfs groter dan het aanbod, dat betekent dat het bouwen van een Carnavalswagen nog steeds erg leeft in Nieuw-Dijk.

Rustig wandelen we weer verder en kwamen bij het volgende pleintje waar een kleine ijsbaan gemaakt was. Daphne en ik kochten wederom een mokje Glühwein en gingen rustig aan de rand staan kijken. Het was namelijk erg mooi om te zien hoe kleine kinderen heel gedreven probeerden te leren schaatsen, wat natuurlijk niet vanzelf ging. Precies op dat moment kwam er ook een oudere man met zijn zoon het ijs op. Goed was te zien dat dit voor beiden echt de allereerste keer was dat ze op het ijs stonden. De man probeerde voorzichtig de eerste slagen te maken op het gladde ijs, dit ging redelijk en hij begon vol trots zijn zoon te leren hoe het moest. De jongen durfde nog niet echt en bleef een beetje aan de kant hangen. De man maakte nog een paar goede slagen en klapte vervolgens snoeihard op de rug op het ijs… Daphne en ik kwamen niet meer bij van het lachen, het zag er zo grappig uit. Gelukkig krabbelde hij weer overeind en ging bedreven verder om zijn zoon te leren schaatsen. Met vallen en opstaan leer je namelijk het snelst hoe iets echt werkt. Zo gebeurt dat ook bij het bouwen van een Carnavalswagen. Bij de jeugd is het soms erg moeilijk om zelf een wagen te maken, hoe maak je de vormen, hoe maak je het stevig, hoe maak je iets Carnavalistisch, hoe maak je het kleurrijk en nog veel meer... allemaal vragen waar wij vroeger als jeugdige bouwer ook mee te maken hebben gehad. Maar door te kijken naar en te leren van oudere groepen word je er zelf ook steeds handiger in. Een mooi voorbeeld hiervan is de druk bezochte workshop die georganiseerd is door De 11jes. De oudere fanatieke bouwers laten hierbij in een middag de jeugd zien hoe makkelijk sommige dingen te maken zijn. Met veel plezier en trots zie je dan al dat de leukste creaties gemaakt worden.

Uitgerust en lekker bijgekomen keerden Daphne en ik weer huiswaarts. Eenmaal thuisgekomen had ik natuurlijk ook weer veel zin om lekker te gaan bouwen. Samen met de dames en heren van Carnavalsgroep De Boejes gezellig ouwehoeren en een leuke wagen maken. Ik kijk namelijk nu al uit naar dat moment op zondagochtend, op de parkeerplaats bij Juffrouw Tok, als al deze mooie wagens en loopgroepen weer één kleurrijk geheel vormen.

Ik wens alle wagenbouwers, loopgroepen en iedereen die druk is voor Carnaval 2017 heel veel succes en plezier met de voorbereidingen. Graag zie ik iedereen terug in onze mooie optocht of op een van onze feestavonden van Carnavalsvereniging De 11jes.

Met Carnavalsgroet,

Coen Lodewijk
‘President van Carnavalsvereniging De 11jes’

ALKEMA | VLOET | KUIJPERS
GERECHTSDEURWAARDERS

ALS IK EEN DEURWAARDER NODIG HEB GA IK ALTIJD NAAR ALKEMA | VLOET | KUIJPERS GERECHTSDEURWAARDERS!

AVION DEBITEURENBEHEER

Alkema | Vloet | Kuijpers Gerechtsdeurwaarders is een modern en volledig onafhankelijk gerechtsdeurwaarderskantoor. Ons team bestaat uit gerechtsdeurwaarders, juristen en incassomedewerkers.

Zijpendaalseweg 47
6814 CC Arnhem
Tel: 026 - 355 21 11

info@avk-arnhem.nl
www.avk-arnhem.nl

Tonnie
DIESVELT
BETER IN VERS
WWW.ZUIVELHANDELDIESVELT.NL

straight away
BODY & WEIGHT BALANCE
straight away, weight away

Joany Bodde
straight away coach Montferland
0657356441

Frankenstraat 44 7041VE s-Heerenberg
Pittelderstraat 10 6942 GJ Didam

joany@bodyandweightbalance.nl
www.bodyandweightbalance.nl

Minerva

Bedrijfsadviseurs

Door ondernemers...
...voor ondernemers

Bedrijfsadvisering
Bedrijfsadministratie
Bedrijfsoverdracht

Minerva B.V.
Keppelseweg 47
7001 CE Doetinchem

0314 - 393 151
info@minervadoetinchem.nl

www.minervadoetinchem.nl

M.G.M. Wolters
Administratiekantoor

Bunder 31
6942 LA Didam
Tel.(0316) 22 71 93
Fax (0316) 22 74 93
info@mgmwolters.nl

Bedrijfsboekhoudingen
Bedrijfsadviezen
Belastingzaken
Financiële adviezen
(ook voor particulieren)

Handelsregister Arnhem 09058886

ARWE Asbest
Container verhuur & transport
Asbest verwijderen
Sloopwerkzaamheden
06 - 20827254
0314 - 681596
www.arwe-asbest.nl

Barbecue Party Service
Als er sprake van feest is...
barbecuepartyservice.nl
bolandcatering.nl
info@bolandcatering.nl
bedrijfsfeesten
buurtfeesten
familiefeesten
buffetten
horeca barbecue
complete catering
DIDAM T (0316) 226317 M 06-13475025

Balduk Bouwservice
Wilhelminastraat 114 6942 ET Didam
06 - 14 14 87 67 john@balduk.net

struisvogel- en recreatieboerderij
Vrieswijk
Rondleidingen Boerenpret Vergaderen
Activiteiten Hapje en Drankje Arrangementen
Tel: 06 - 13919437 / info@struisvogelboerderij.nl
www.struisvogelboerderij.nl / www.vrieswijknatuurlijk.nl

ELKE DONDERDAG
ONBEPERKT PANNENKOEKEN ETEN
PER PERSOON €9,95
ZOETE OF HARTIGE PANNENKOEKEN MET 2 TOPPINGS
Brinks pannenkoeken
Zeddam
BOVENDORPSSTRAAT 7
7038 CH ZEDDAM
0314-652 826
reserveer nu!

TRANSPORTBEDRIJF
Fa. W.H. BAARS
Kerckhoveweg 16
6941 RH Didam
info@baarstransport.broadband.nl
Telefoon (0316) 22 54 20
Fax (0316) 22 87 30

Schildersbedrijf
Paul Gieling
Van Rouwenoortweg 17B
6942 PH Didam (gem. Montferland)
W www.schildersbedrijfpaulgieling.nl
T 0316 22 72 72
F 0316 22 40 30
M 06 41 01 18 78

ARNTZ METSELWERKEN

Pascal Arntz
Landgoed 16 Didam
0316 228509 - 06 51645042 - p.arntz2@chello.nl

ZOEKT U EEN GLAZENWASSER?

BKJR DIENSTVERLENING

Type huis	Onder	Boven	Onder + Boven
Rijtjeshuis	€10,-	€8,-	€15,- *
2 onder 1 kap	€10,-	€8,-	€15,- *
Vrijstaand	€16,-	€14,-	€25,- *

* Prijs is inclusief dakkapel en kozijn!

T: 06 44 77 29 81
E: bkjrdienstverlening@gmail.com
KVK 51590921
Vindt ons nu ook op Facebook!

BLEEKMAN BEEK
ZAND • GRIND • (SIER-)BESTRATING
Didamseweg 31 • 7037 DJ Beek (Gem. Montferland)
Tel. (0316) 53 14 76
www.bleekman.nl

vipz
MENSWEAR
www.vipz.nu
Didamsestraat 8 Zevenaar

Boers Beek BV
Las- snij- en slijptechniek
Didamseweg 33-35
7037 DJ BEEK
Tel.: 0316 - 53 14 51
Website: www.boerslastechniek.nl

Voedingsadviespraktijk
Doetinchem
Nelleke Dillema
Nienke Gebbink
Raadhuisstraat 22
7001 EW Doetinchem
T 0314 - 39 59 06
info@voedingsadviespraktijk.net
www.voedingsadviespraktijk.net

Anton Bolder
juwelier - horloger
Hoofdstraat 8 Didam
tel. 0316-294440

UW REGIONALE KOZIJNPARTNER
KROON KOZIJN
VISSER
RAMEN, DEUREN, SCHUIFPUIEN, DAKKAPELLEN
Kroon Kozijn Visser - Aalsbergen 5 – Didam
0316-227327 – www.kroonkozijn.nl

De Bunkers 22 jaar!

Dit Carnavalsjaar bestaan "de Bunkers" 22 jaar.

Het is alweer drie jaar geleden dat Prins Mike de scepter zwaaide over 11jesdarp. In dat jaar heeft ook een special in de 11sevier gestaan over "de Bunkers".

2014 was samen met 2006 het Carnavalistische hoogtepunt van "De Bunkers". In 2006 werden ze namelijk 1e bij de categorie volwassenen; "Met de Bunkers is het al 11 jaar proosten tot in het verre oosten".

Wat natuurlijk ook blijft hangen van "De Bunkers" zijn de sfeervolle recepties met DJ in de schuur bij de familie Driessen. Ook waren "De Bunkers" jarenlang de trekker van de uitstapjes naar de optocht in Zeeland.

Na 2014 werd bouwtechnisch een klein stapje terug gedaan. Maar met de wagen "Dit jaar geen Prins op de wagen, maar over hofdames niks te klagen" werd toch een leuk feest gevierd.

Verleden jaar werd getracht om ook Loilse Carnavals vierders naar Nieuw-Dijk te halen met de creatie: "De Vrolijke Drammers zitten zo te zeuren, zelfs Hendriks sluit de deuren. Stap in deze bus naar Nieuw-Dijk, dan heb je geen gezeik". Of dit resultaat gehad heeft zullen we dit jaar zien.
De laatste jaren moeten "de Bunkers" het meer van de teksten dan van de creaties hebben. Ook zal hier de Carnavalistische strijd met "Boejes" blijven maar met Schuttersfeest gaat dit weer hand in hand.

Gezien de samenstelling van de groep zal in de komende jaren wel meegedaan worden met de categorie "Volwassenen voor kinderen".
Over 10 jaar zal dan uitgeweken kunnen worden naar de "Buurtverenigingen".

"De Bunkers" zitten nog vol energie en zijn de komende jaren zeker aanwezig bij het Carnaval en blijven deelnemen aan de optocht.

Noppes 22 jaar!

Op naar Noppes blijkt een hele onderneming. Om daar te komen moet je naar het niemandsland tussen Wehl en Doetinchem. Normaal verschijnen er uit deze regio alleen een paar skihutten, maar Noppes bouwt hier al enkele jaren hele leuke wagens. Normaal vinden de interviews plaats op een vrijdag- of zaterdagavond, zodat hoe verder de avond vordert hoe smeuïger de verhalen worden. Maar nu deden we het op een dinsdagavond waar er al fanatiek gebouwd werd.

De voormalige kalverenschuur is helemaal omgetoverd tot een echt carnavalshok, versierd met pronkstukken van de voorgaande Carnavalswagens. Direct bij binnenkomst is er ook iets wat meteen op valt; een grote prijzenkast zonder enige inhoud van waarde, de kleine beker van het voetbaltoernooi daargelaten. Nu snap ik ook waar de naam Noppes vandaan komt.

Dit jaar bestaat Noppes 22 jaar en dat moet gevierd worden. Geen probleem want deze groep is altijd wel in voor een feestje.

Het zijn allemaal echte Carnavalsvierders, je vindt ze dan ook bijna allemaal iedere avond in de zaal. Dit komt mede doordat er drie bestuursleden, Gemma, Ralph en Bastiaan in deze groep zitten, maar ook door het “grote” leeftijdsverschil in de groep. Zo houden de jonkies; Jody, Kim en Lotte de groep lekker jong.

Dit jaar hebben ze weer een mooi excuus bedacht om aan wat meer optochten deel te nemen, namelijk Noppes Kids. De groep is afgelopen jaren flink gegroeid en is er deze zomer al een Carnavalswagen voor kinderen gebouwd, om in de optochten van Braamt en Kilder mee te lopen. Slimme gasten die van Noppes.

Verder kent iedereen ze natuurlijk van hun eigen Carnavalstijl, felle kleuren en Carnavalistische ontwerpen. De wagens zijn altijd perfect afgewerkt met een mooie staanplaats. De pakken sluiten altijd perfect aan bij het onderwerp. Daarnaast kunnen de vrouwen er terecht voor een borreltje of de WC, hoeft niet perse in die volgorde. En wie is er nou niet een keer thuisgebracht door Noppes na de Carnavalsoptocht in Angerlo?

Bij Noppes hebben ze 2 Prinsen gehad, niet alleen Prins Bassie waar iedereen bekend mee is. Maar ze hebben een eigen Prins Oediederoedi, een Prinsenschap dat ontstaan is tijdens een kroegentocht. Hij gaat over de borrels en de rondjes. Noppes heeft er overduidelijk weer zin in dit jaar en hoopt iedereen aangenaam te verrassen met hun creatie in het jubileumjaar.

luilekkerland
BOSMAN DIDAM
snoep - speelgoed
grabbelton en ballonnen
0316-531648

BAKKERIJ 'T STOEPJE
Een Sportmik en een Noten Rozijnenstoet samen
€ 5,00
DE WARMSTE BAKKER OP UW MARKT

Truckpaint
opvallend op weg
spuiten - belettering - striping - schadeherstel
NIEUW
NU OOK
ZANDSTRALEN
DAF
IVECO
MAN
Mercedes-Benz
RENAULT
SCANIA

BTC
SPONSORING

Carpe Diem
HOME & MORE
Monique van Emmerloot
mobiel: 06-51 81 96 24
Spoorstraat 10 A
6942 EC Didam
web: www.carpediemhomeandmore.nl
e-mail: info@carpediemhomeandmore.nl

Cedric's Poffertjes
Verzorging van evenementen en bedrijfsfeesten
Cedric Vink
Rozenstraat 40
6942 WH Didam
T 0316-227205
M 0633956999
info@cedricspoffertjes.nl
www.cedricspoffertjes.nl

Tijs Jansen
schilderwerken
Schilderwerk | Glas | Behang
(06) 22 53 83 36
info@tijsjansenschilderwerken.nl

Verkoop: DIA - HSS - HW Gereedschappen
CNC SLIJPSERVICE
Info@cnc-slijpservice.nl
www.cnc-slijpservice.nl

Utiliteitsbouw

Woningbouw

Verbouwen

Renovatie

Machinale Houtbewerking

kwaliteit in bouw

Aannemersbedrijf
Gebr. Luiking b.v. - Didam

Lichtenhorststraat 5
6942 GS Didam
Telefoon 0316-22 32 04
Fax 0316-22 80 90
E-mail info@luiking.nl
www.luiking.nl

BUITING elektrotechniek

BUITING elektrotechniek

R.A.G. Buiting

Lage Horst 28
7031 KD Nieuw-Wehl

Tel.: 0314- 68 47 49
Mob.: 06-21 24 13 63

info@buitingelektrotechniek.nl
www.buitingelektrotechniek.nl

- Elektra
- Zonne-energiesystemen
- Inbraakbeveiliging
- Brandbeveiliging
- Camerabewaking
- Schotelsystemen

Sterkin

Lid van
UNETO VNI

De Dröpkes

“Geen Wisselbekerstress bij”

In de loop der jaren is het aantal leden van de Dröpkes iets toegenomen. Enkele jaren geleden toen de groep nog bij de familie Fonteijn aan de Melderstraat bouwde hadden De Dröpkes 14 leden. Nu in het jaar 2017 bestaat de groep uit 20 leden. Op enkele jongens na hebben ze allemaal een relatie en doen de dames vrolijk mee. Tijdens ons bezoek was er nog geen sprake van kinderen. Bij de vraag: “zijn er kinderen op komst”, mompelen ze in koor: “niet dat ik wet”. De Dröpkes noemen zichzelf multi-cultureel. Leden komen niet alleen uit Nieuw-Dijk maar ook uit Loil, Didam, Oud-Dijk en zelfs Babberich.

Het aankomende Carnaval kan een bijzonder jaar worden voor De Dröpkes. In 2015 en 2016 waren zij al de grote winnaar van de Diekse optocht. Voor de redactie genoeg aanleiding om bij deze mooie groep op bezoek te gaan en eens te polsen of er “Wisselbeker-stress” is.

Om naar de bouwplek van De Dröpkes te gaan moeten we naar Loil. En wel “hartje Loil”. Op zich al bijzonder, maar voor de groep en de Loilse gemeenschap geen probleem. Ze bouwen in de voormalige maalderij aan de Wehlseweg. Tenminste, zo lang dit nog duurt. Het is de bedoeling dat hier in de toekomst 13 kleine appartementen komen. In het voorjaar kregen De Dröpkes weer groen licht om te bouwen. Voor de exacte datum wordt Facebook geopend en weten we dat 3 juni de dag is dat De Dröpkes begint aan alweer de 13e grote klus, een hele mooie Carnavalswagen bouwen.

Bij binnenkomst zien we al enkele grote koppen staan. We horen achter in de schuur mensen aan het werk, maar om er te komen is nog een hele klus. Werkelijk elke meter wordt gebruikt. Zelfs de zolder is al voorzien van enkele koppen die wachten op de verfspuit. We voelen meer warmte en daar staan enkele goedgemutste wagenbouwers. Mooi stukje muziek op de achtergrond en het kacheltje lekker aan. Achter een wirwar van ijzerwerk komen drie wagenbouwers die ons meenemen naar de kantine. Bij de buurman wordt water gehaald om een strakke bak koffie te zetten. Dan komt ‘de vraag’: “Jongens hoe zit het met de ‘wisselbeker-stress’?”

We kunnen daar heel kort over zijn. Bij De Dröpkes heerst absoluut niet de drukkende sfeer dat er dit jaar gewonnen moet worden zodat ze de wisseltrofee binnenhalen. Natuurlijk willen ze wel graag winnen maar een ding staat als een paal boven water. Het bouwplezier en het feest tijdens Carnaval staat bovenaan het lijstje van De Dröpkes. “Het kump zo ut kump.”

De wagenbouwers vertellen heerlijk verder over de creatie van aankomend jaar. De tekeningen worden getoond en het ziet er veel belovend uit, om het maar voorzichtig te brengen. Dan moeten we even naar buiten met de jongens en tonen ze ons een deel van een hijskraan. Glimlachend verklaren ze dat dit gedeelte de verrassing wordt van het jaar 2017. We krijgen een klein idee wat daarmee moet gebeuren.

Terwijl we langzaam naar huis willen gaan wil een wagenbouwer nog wat opbiechten. “Als ik toch iets geks mag zeggen hè, dan lijkt het mij mooi om ooit een triple binnen te halen. Zowel in Nieuw-Dijk, Beek en Angerlo de 1e prijs te halen. Dat zou echt bijzonder zijn. Heeft dit al eens een groep uit Nieuw-Dijk gehaald?” Dit antwoord moeten we helaas schuldig blijven. Als dat zo is, komen we daar graag mee in de volgende 11sevier.

Wat De Dröpkes wel willen beloven is, dat als ze de eerste plaats mochten halen, deze groep weer zal zorgen voor een prachtige wisselbeker. “Iets bijzonders”, al moeten we deze zelf lassen. We wensen De Dröpkes veel succes en gunnen deze fantastische groep natuurlijk de wisselbeker die door De Kachelhöltjes is geschonken aan De 11jes.

Robbin Iekkerink

Met het heetste nieuws uit Nieuw-Dijk

Matthijs Tiemessen opent *schoonheidssalon*

Matthijs heeft besloten om binnenkort een schoonheidssalon in Nieuw-Dijk te open. “De mensen in Nieuw-Dijk zijn steeds meer met hun uiterlijk bezig, het is een gat in de markt. Daarnaast vind ik het zelf heel erg leuk om met make-up bezig te zijn en mensen weer mooi te maken”, aldus Matthijs.

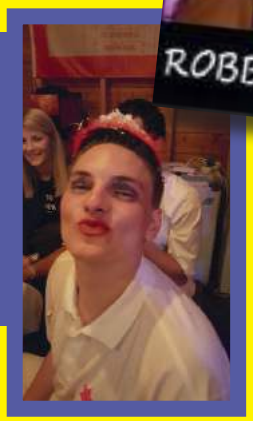

Nieuwe kledinglijn van het merk *PIELI*

Afgelopen week werd dan eindelijk de nieuwe kledinglijn van PIELI geshowd in residentie Tante Dies. In de nieuwe kledinglijn wordt er spanning gecreëerd doordat de kleding veel lichaamsgedeeltes bedekt. Je fantasie wordt aan het werk gezet doordat je zelf bedenkt wat er allemaal onder de verschillende lagen zit. “Hiermee creëer ik een nieuwe dimensie in mijn kleding” Aldus Tom, hoofdontwerper van het merk PIELI.

Hoofd *Didamse Maffia* Wouter L. opgepakt

Didam, 12 februari 2017

Vannacht is Wouter L. opgepakt toen hij naar huis fietste van één van zijn dubieuze vergaderingen. Hij wordt verdacht van het wit wassen van geld tijdens de afgelopen schuttersfeesten. Daarnaast runt hij een illegaal bedrijf, genaamd LodewijkLights BV. De heer L. zou een schuld van 1,3 miljoen bij de belastingdienst hebben. Schutterij St. Antonius Nieuw-Dijk laat weten Wouter L. uit zijn functie te hebben gezet.

Transfer Erwin Kruis naar het *Marokkaanse Wydad*

Tijdens het trainingskamp deze winter in Marokko is Erwin gescout toen hij met de straatkinderen aan het voetballen was. Zoals gewoonlijk droeg Erwin hierbij zijn tassie. “Erwin is een speler die zich snel aan kan passen aan onze voetbalcultuur”, aldus Ico Ahmet Mohammed Bod die vorig jaar de overstap maakte naar het Marokkaanse voetbal. Erwin laat zelf nog weten dat hij er niet voor het geld gaat voetballen maar voor de sportieve uitdaging.

GEBRA
infra

GESPECIALISEERD IN
GROND- WEG & WATERBOUW

www.gebra-infra.nl

DE DÈÈL

Ook zin in brunchen op zondagochtend met familie of vrienden?

Iedere laatste zondag van de maand weer brunchen bij Partycentrum De Dèèl.

Ook ons partycafé is uitermate geschikt voor Uw feest.
Vraag naar de mogelijkheden!

Didamseweg 13, 7037 DH Beek
www.partycentrumdedeel.nl

mulder-hop
schilders b.v.

www.mulder-hopschilders.nl

WIE DENKT Chiel Derksen DAT HIJ IS?

Na eerdere succesvolle edities van "Wie denkt…" komt de 11sevier dit jaar wederom met een portret van een bekende Nieuw-Dijker. Of je hem nu in gewone kleding bij Tante Dies aan de bar ziet zitten, met een hazenpak aan op het voetbalveld bij De Sprinkhanen of gewoon op een willekeurige plek in zijn adamskostuum, iedereen kent hem wel: Chiel Derksen. Dat is Chiel zoals wij die buiten te zien krijgen, maar wie is hij nu werkelijk volgens vrienden en familie en zeker ook niet onbelangrijk wie denkt Chiel zelf wel niet dat hij is? De redactie ging op onderzoek uit….

Chiel over zichzelf

"Eigenlijk ben ik gewoon op het verkeerde continent geboren. Een warmer land had beter bij mijn levensstijl gepast. Kijk, thuis kan ik gewoon mezelf zijn en loop ik lekker in mijn blote kont rond, dat is mijn familie wel gewend. Maar Nederland heet niet voor niks een koud kikkerlandje, dus zodra ik naar buiten moet zal ik iets aan moeten trekken. Niet omdat ik het dan koud krijg maar kou is niet bevorderlijk voor mijn pielemuisje, die gedijt nu eenmaal veel beter bij warmere temperaturen." Concrete plannen voor een emigratie zijn er nog niet maar Chiel sluit een vertrek in de toekomst zeker niet uit.

Conner Duis, BFF

"Wat ik vind van Chiel? Tja Chiel is gewoon mijn maatje, mijn BFF (vertaling: Best Friend Forever). Samen met Luc vormen we een gezellig en leuk trioootje, ook wel bekend als CLC (vertaling: Corner Luc Chiel). Om onze namen niet door elkaar te halen hebben we CLC op ons lichaam laten tatoeren, maar zeker naar een paar biertjes halen we de C's nog wel eens door elkaar… "

Manoek, zus

"Je kunt wel zien wie van ons twee de looks en de brains heeft. Dat is Chiel in ieder geval niet. Maar daarom hou ik niet minder van hem. Naast de gekke kant die iedereen van hem kent, zijn naakte lichaam en zijn favoriete woord 'PIEMELEN!', kan hij ook een schatje zijn. Deze kant laat hij alleen helaas niet heel vaak zien.

Marian, moeder

"Het is een prima jongen echt waar, alleen heeft ie zo zijn streken hè. Maar ach, welke zoon laat er nu niet pa en ma op zijn lijf tatoeëren en belt er voor de lol op om te zeggen dat ie een meisje op vakantie heeft bezwangerd. Gelukkig kennen we hem langer en nemen we alles wat ie zegt met een korreltje zout."

Anniek, nicht

"Chiel, leuke lieve en gekke Chiel. Mijn favo neefje hoor. Overal voor te porren, net als ik trouwens. Het leven is toch een feestje en wij zijn de slingers. Geen feest als wij er niet zijn geweest. Lekker drankje in de hand, muziekje op, nou dan doe ik een dansje en het wordt een gezellige boel."

Ex-scharrel

"Chiel en ik hadden het heel leuk en het had zeker een toekomst." Totdat hij tijdens een dolle avond in de kroeg aan iedereen zijn piemel liet zien. Helaas was er onder die toeschouwers ook mijn vader…. Die vond hem toen een iets minder goede en geschikte schoonzoon."

Remco, neef

"Chiel, tjah wat kan ik hier nou over zeggen. Het is echt een top gozer maar alles op een rijtje heeft hij niet. Laten we eerlijk zijn, is het nou echt normaal dat je aan iedereen je blote kont laat zien?! Ook kwam ik hem laatst samen met zijn cliënten tegen op de markt. Ik vraag mij alleen nu nog steeds af wie nu wie begeleidt."

Arno, oom

"Ik kan hem met 1 woord beschrijven: Knotsgek. Daarom kunnen we ook zo goed opschieten, ik mag met feestjes ook graag met mijn knots rondzwaaien en ben daarnaast zelf ook zo gek als een deur."

NIEUW-DIJKERS GAAN VERHUIZEN!

´Dit is het moment om een woning te kopen, door de lage hypotheekrente start je direct met lage maandlasten, in veel gevallen is kopen op dit moment zelfs goedkoper dan huren…´

Menige krantenkop in 2016 is gegaan over de historisch lage hypotheekrente, dit is ook in Nieuw Dijk niet onopgemerkt gebleven. Zo kochten Leon Smink en Noortje Gieling een mooi huis aan de Sportstraat, legden Tim Gieling en Silke Bodd hun eerste steen van het nieuwe huis, en kregen Jeroen en Ilse Olsthoorn ook dit jaar de sleutel van hun mooie huis. De 11-jes zijn tevreden met wat jonge aanwas in Nieuw-Dijk. *"De jeugd heeft de toekomst"* aldus André Polman voorzitter van C.V. De 11jes en wij zijn heel blij dat de jonge generatie er toch voor kiest om in Nieuw-Dijk een huis te kopen ook al weten zij dat de school volgend jaar toch gaat sluiten. Kortom een positieve ontwikkeling in de toch wel onzekere toekomst voor Nieuw-Dijk. Hopelijk houdt deze tendens aan en mogen we in 2017 weer nieuwe 11-jesleden in Nieuw-Dijk verwelkomen! Echter maakt de voorzitter zich nog wel een beetje zorgen over onze President Coen Lodewijk, hij kan nog steeds niks in Diek vinden...

ASSORTIMENT FIETSHELMEN

De nieuwe lijn fietshelmen voor het seizoen 2017/2018 is binnen! De lijn is zeer divers, zowel van kleur als van maat en de helmen zijn geschikt voor alle leeftijden.

Loop gerust binnen voor meer informatie!

Firma "Op ieder köpke past een helm"
Sportfietsstraat 10a
6943 ZZ Nieuwe-Dijk

advertentie

Kinderboek Roel Tiemessen groot succes

Afgelopen maand verkocht Roel Tiemessen zijn 100.000ste boek. Hiermee bereikte hij een grote mijlpaal. Dit werd maar liefst beloond met de ontvangst van de Gouden Griffel.

Tijdens zijn laatste voorlees- & signeersessie op de Antoniusschool in Nieuw-Dijk zijn 2 van zijn grootste fans samen met deze grote auteur op de foto gegaan.

KAPSALON
COR
WAVERLO 4 DIDAM
TEL. 0316 293114
WWW.KAPSALONCOR.NL

DAAMS
INSTALLATIETECHNIEK
Emiel Daams
Tel:06 83 55 09 08
Kardinaal de Jonglaan 41
6942DB Didam
E: info@daamsinstallatietechniek.nl
I: www.daamsinstallatietechniek.nl

derksen
INSTALLATIE TECHNIEK B.V.
MATJESKOLK 8 BEEK
0316 53 12 95
WWW.DERKSENINSTALLATIE.NL
- Electrotechniek
- Loodgieterswerk
- Sanitair
- Dakbedekking
- Staltechniek
- Beveiliging
- Centrale verwarming
- Verkoop en verhuur van CV-ketels

HOVENIERSBEDRIJF
TEUN ALEVEN
ONTWERP | AANLEG | ONDERHOUD
www.hoveniersbedrijfteunaleven.nl
06-30274350

DuoTwiz! Live
Drums Toetsen Vocals
Boekingen
Dave & Dennis
0610392896
duotwiz@gmail.com
www.duotwiz.nl
facebook/duotwiz
witter/duotwiz
duo TWIZ!

EBBERS
AANNEMERSBEDRIJF
GIESBEEK
WWW.EBBERSGIESBEEK.NL

TAXI DE LIEMERS
0316-240026
TAXI
INFO@TAXIDELIEMERS.NL
www.taxideliemers.nl

't Eethuys
Het Eethuys Didam
Hoofdstraat 2
6942 AT DIDAM
Tel. 0316 - 769046
Wederom voor het 2e jaar het
"Leukste restaurant van de gemeente Montferland"!
Heerlijk dineren in een sfeervolle huiselijke ambiance
- A-la-carte gerechten
- 4 gangen proeverij
- "Eindeloos genieten" van kleine gerechtjes
- Speciale groepsarrangementen
Voor meer informatie verwijzen wij u graag naar:
www.heteethuys-didam.nl

Debby's
Diervoeders
" Alles voor uw dieren "
Spoorstraat 33 Didam | Tel (0316) 220 890
www.Debbysdiervoeders.nl

AUTO SERVICE
W&J
Auto Service W&J
W&J AUTO'S
Welkom!
APK • Onderhoud en reparatie alle merken • Gespecialiseerd in Mercedes
Didamseweg 25 • 7037 DJ Beek (Gem. Montferland) • ✆ 0316 - 53 11 15 of 06 - 22 66 31 70 • info@autoservicewenj.nl • www.autoservicewenj.nl

UITSLAG OPTOCHT 2016

VOLWASSEN VOERTUIGEN

1. DE DRÖPKES
2. C.G. BOEJES
3. C.G. COMBI
4. DE DEURTREIERS
5. MAFKEZEN
6. ALPIENJO'S
7. NOPPES
8. NOODWEER
9. RADICAAL
10. C.G. DE BUNKERS
11. C.G. SIMPEL
12. C.G. IDIAAL
13. C.G. FATAAL
14. C.G. MAXIMAAL
15. C.G. NIEWIES
16. C.V. "DE VROLIJKE SLÖRPERS"
17. CARN. COMB. TWEETTIES ZZOOII
18. C.G. DE DOLLEGEITEN
19. V.G. DE DEURZETTERS

Buiten jurering: De Kachelhöltjes - C.V. De Anjers - Naamloos
Loerbeekse Bombarie - Prins Denny de 1e

Zelfrijdende voertuigen **1. De Vlierefluiters**

Jeugdvoertuigen **1. Diekse Deurdouwers** 2. De Sfeermakers 3. C.V. de Keerls
4. C.V. Diemse Deerntjes 5. C.G. De Amigo's 6. De Bierbubbels 7. Nie Niks
8. De Doeltreffers 9. V.G. de Mafkezen 10. De Feestbeesten

Volwassen loopgroepen **1. Delta Girls** 2. De Toete 3. Mooi At Zo Kan
4. De Pruufpraggels 5. De Vrolijke Snuutjes 6. Alternativoos 7. Batwo
7. C.V. " De Vrolijke Slörpers" vrouwen

Jeugd loopgroepen **1. C.G. de Diemse 11jes** 2. De Partyrockers
3. De Diemse Noppenlopers

Volwassenen voor Kinderen **1. De Bikkels** 2. De Heikneuters 3. De Heideboy's
4. Rebelz 5. De Diekse Geintrappers 6. De Bössels 7. De Orka's

NARVE KROEGENCARNAVAL

Zaterdag 25 februari 2017
vanaf 21:00 Tante Dies

N.A.R.V.E.
15 JANUARI 1995 NIEUW - DIJK

22 JAAR NARVE!

Live Artiesten

Henri van Vossen, Femke Hengeveld, Roy Berendsen en ?

Uitreiking meest verdienstelijke Nieuw-Dijker van 2016

Officiële uitreiking door de NARVE van het eerste rondje SCHAPENKOP! met een hapje

IVECO SCHOUTEN

FIAT PROFESSIONAL

Schouten Doetinchem - Informaticaweg 4 - 7007 CP Doetinchem
www.iveco-schouten.nl - info@iveco-schouten.nl - 088 023 9222

Vamo
produkten voor
de bakkerij

- is zelfstandig producent en gespecialiseerd in poedervormige bakkerijgrondstoffen
- werkt snel, flexibel en direkt
- staat voor kwaliteit gekoppeld aan een scherpe prijsstelling
- is BRC grade A gecertificeerd door Lloyd's
- beschikt over een moderne goed geoutilleerde proefbakkerij
- levert speciale produkten en chargeverpakkingen op maat

VAMO produkten voor de bakkerij b.v.
Dijkgraaf 10, 6921 RL Duiven • Postbus 234, 6920 AE Duiven
Telefoon: 026 3646205 • Fax: 026 3644761 • Bank rek. nr. IBAN: NL59 DEUT 0401 8442 34 • Handelsregister 09061529
info@vamo.nl • www.vamo.nl

De bolide van.....
#Rob Gerritsen

It's a Match!

Afgelopen jaren hebben we in onze edities alle koelkasten, sokkenkasten en handtasjes van bekend en onbekend Nieuw-Dijk bekeken. We gooien het dit jaar over een wat andere boeg en gaan eens bekijken in welke auto er zoal gereden wordt in ons dorp. Om niet direct in de kern van ons dorp te beginnen waar men de buurman graag overbluft met zijn of haar prachtige bolide, beginnen we net buiten de dorpskern aan de overkant van de viaduct bij de familie Gerritsen. Want als er iemand trots is op zijn auto dan is het Rob Gerritsen. Deze stille genieter van carnavalsgroep De Kachelhöltjes nodigt ons met alle plezier uit in zijn schuur, waar hij menig uurtje aan zijn autootje sleutelt en poetst. **#hoemooiisjouwauto ?**

Het is al weer enige tijd geleden dat we Rob hebben zien fietsen in Nieuw-Dijk, maar dat heeft een bijzondere reden. Rob heeft namelijk sinds vorig jaar december van Sinterklaas een fietsendrager gekregen, die precies op zijn auto past. 2 vliegen in 1 klap. Als fanatieke MTB-er ging hij regelmatig samen met zijn buurjongen Tim Tiemissen op avontuur in de uitgestrekte bossen van Nieuw-Dijk. Nu dat wat 'saai' begon te worden hebben ze op 29 juli jl. besloten om samen een fietsreisje naar Saalbach-Hinterglemm te boeken. Gezellig met z'n tweeën even de boel de boel laten en lekker met de auto inclusief zijn nieuwe fietsendrager er op uit. Nu is het algemeen bekend dat Rob een man van weinig woorden is, daarom communiceert hij het liefste met hashtags op zijn Facebook, zodat al zijn 374 vrienden kunnen meegenieten. **#vakantieinDuitsland #doeipapaenmama**

Rob is gek op alle auto's die hard rijden. Mensen gaan normaal helemaal uit hun dak als ze iets te geks meemaken, maar het is hem gelukt om in 1 woord te kunnen beschrijven op Facebook hoe geweldig hij het vond om in een AUDI RS Q3 te mogen rijden. **#bedankt**

Af en toe wordt Rob gebeld door zijn mede carnavalsvierders of hij nog komt bouwen aan de wagen, maar toch moet hij dit vaak afslaan. Selfies maken voor zijn Tinderaccount en de nieuwe Autoweek lezen in bad gaan nu eenmaal voor. **#joahjoah**

Auto rijden is een dure hobby, steeds weer de banden wisselen van zomerbanden naar winterbanden en weer andersom en ach zo kunnen we nog wel even doorgaan. En om deze dure hobby te bekostigen is Rob al een paar jaar op zoek naar de perfecte baan. Dat betekent wel dat Rob bekend is bij alle logistieke bedrijven in regio Doetinchem. In de afgelopen jaren heeft Rob ook al flink wat werk ervaring opgedaan. **#werknemervandeMaand #hartjeZomer4augustus**

Maar toch als we aan Rob vragen wat zijn toekomst plannen zijn dan droomt hij al jaren over een eigen autohandel in snelle auto's in de garage van zijn ouders in Nieuw-Dijk. Hoe Rob dit gaat aanpakken blijft nog een groot geheim, misschien kunnen wij hier meer over vertellen in de volgende editie van de 11sevier? **#2woorden9letters #duurtlang**

SLAGERIJ STARING
De ambachtelijke slager
Onder de Toren 2 - Didam
Tel. 0316-221294
info@slagerijstaring.nl www.slagerijstaring.nl
De lekkerste verse worst in de regio.
Nu ook online bestellen !

Staarink
Events.nl Dienstverlening.nl
Eric Staarink
06 - 25 500 750
Willibrordusweg 31 6942 EL Didam

ELLENS VOETVERZORGING
Gespecialiseerd / gekwalificeerd pedicure
Aantekeningen Diabetische / Reumatische voet en overige Risicovoeten
Lange spruit 35
6942 ZD Didam
0316 - 707 883 / 06 - 27 11 78 14
www.ellensvoetverzorging.nl
ellensvoetverzorging@live.nl

Electrotechnisch Buro
Th. Stienissen vof
Smallestraat 40 Didam
Tel. 0316 - 22 07 85
E-mail: elti@stienissen.nl
Website: www.stienissen.nl
UNETO-VNI
ELTI
Centrale Stofzuig-systemen - Electro technische installatie - Adviesburo
Ombouw, reparatie, onderhoud, automatiseren van machines
Tel: 0316 - 22 43 80

ESMEE
HAIR EN BEAUTY
Hoge witteveld 43
6942 RD Didam
06 52585664
vosesmee@gmail.com
www.esmeehairbeauty.nl

Koster Schilderwerken
· Binnen- en buiten
· Beglazing
· Wandafwerking
· Kleuradvisering
· Verftechnieken
Remi Koster
Koster Schilderwerken Didam · Oude Beekseweg 51 · 6942 JA Didam
T 0316 224848 · M 06 4757 0479 · E remi-danielle@solcon.nl

EURONICS WIENDELS
AUDIO - VIDEO - WITGOED
SCHOTEL ANTENNES
Spoorstraat 17b DIDAM
0316-221494
www.Wiendelselektro.nl

Siebes Parket bv
Chris Siebes
DIDAM
Parallelweg 21
6942 EJ Didam
Telefoon (0316) 22 40 74
Mobiel 06 54995686
www.siebesparket.nl
c.siebes@hetnet.nl

PLOCCOS HORECA GROEP

plok steak'm Jan&Jan

VOOR RESERVEREN EN INFO T. 0316 - 22 60 58 OF BEZOEK ONZE WEBSITES PLOK.NL I STEAKM.NL I JANENJAN.COM

Sjaak Koster
Glas- en schilderwerken

Sjaak Koster

Binnen en Buiten
Beglazing
Wandafwerking
Kleuradvisering
Houtrot reparatie
Vervangen van ramen deuren en kozijnen

Dr. Ariensstraat 7
6941 CJ Didam
Tel.: 0316 - 22 67 50
Mob.: 06 52 679 270
info@ sjaakkoster.nl
www.sjaakkoster.nl

autobedrijf Fielt

Autobedrijf Fielt
Koningsweg 2b | 7037 DW Beek (Montferland)
Tel (0316) 531757 | Mob. 06 - 22605573

Nu in nieuwbouwwijk Groot Holthuizen te Zevenaar Hairstyle Sanne.
Leuke trendy salon voor het hele gezin. Ik werk uitsluitend op afspraak,
ook in de avonduren mogelijk. Uw krijgt **15 % korting** op de eerste behandeling

Hairstyle Sanne
Pakkebierhofstraat 24
6905 TB Zevenaar

Telnr. 06-13787881
hairstylesanne@hotmail.com
zie ook mij Facebookpagina!!

Hondenschool Henk van Gaalen
De opleiding voor een fijne hond.

Henk van Gaalen
Hondentrainer

*Gedrag en gehoorzaamheidscursussen
*Privé training
*Verkoop/verhuur hulpmiddelen

06-51604788
www.hondenschoolhenkvangaalen.nl
Doetinchemseweg 11, Kilder

SAMSAM
EETCAFE - BAR - DARTS - BILJART
Wij wensen een ieder een fijne carnaval
0316 - 532054

GADEMANN VERVOER B.V.

0316-221230 www.gademannvervoer.nl

GILSING herenmode

SPOORSTRAAT 11 :: DIDAM :: TEL 0316 - 29 42 40
WWW.GILSINGHERENMODE.NL

CLOTHING: BLUE INDUSTRY - GABBA - CAVALLARO - NAPOLI - LACOSTE - CAMEL ACTIVE - MEYER - VANGUARD - STATE OF ART - LEDUB SHIRT
ROFUOMO - CULTURE - PIERRE CARDIN - JUPITER - VAN GILS - ALBERTO - STONES - OLYMP - BAILEYS - CARL GROSS - TRAFFIC - ALAN RED
NEW ZEALAND AUCKLAND - CAVELLO - SCHIESSER - MILESTONE | SHOES: BRAEND - CAMEL ACTIVE SHOES - LACOSTE - HUMBERTO - STATE OF AR

E. van Wessel Gevelbekleding & Metaalzetterij

Veel Carnaval-plezier ;-)

Advies .. Boeiboorden .. Carport .. Dakgoten ..
Een leven lang genieten .. Hoogwaardige materialen ..
Interieur & design .. Maatwerk .. Onderhoudsvrij ..
Overkapping .. Plaatmateriaal .. Potdeksel .. Rabatdelen ..
Sandwichdaken .. Schroten .. Schutting ..
Stalen dakpanplaten .. Tuinhuis .. Veranda .. Windveren ..
Zetwerk .. Zinken regenbuizen

Voor meer informatie verwijzen wij u naar onze website:
www.schildertijdverledentijd.nl

Pelgrom, uw land- en tuinbouwspecialist
voor verkoop, onderhoud en reparatie...

we zijn o.a. dealer van:
MASSEY FERGUSON
STIGA
STIHL
VIKING

Fa. PELGROM-HUMMELO
MASSEY-FERGUSON
LANDBOUWMECHANISATIEBEDRIJF
Broekstraat 1 – 6999 DE Hummelo
Tel: 0314-38 18 42 – info@pelgrom.nl
www.pelgrom.nl

De Wehlse Bijenkorf

Wij maken van uw huis een sfeervol thuis

sinds 1933

In onze showroom vindt u op 4.000m² wooninspiratie in de stijlvolle sferen:
- klassiek
- modern-klassiek
- eigentijds

Wij hebben alles onder één dak:
- Meubelen
- Slaapkamers
- Vloeren
- Gordijnen
- Shutters
- Luxaflex-shop

Het familiebedrijf blinkt al 80 jaar uit in service en klantvriendelijkheid.

Nijverheidsweg 10 • Industrieterrein Wehl • Tel. 0314-68 12 08 • www.wonenenslapen.nl

Openingstijden: dinsdag t/m donderdag 09.00 - 18.00 uur | vrijdag 09.00 - 20.00 uur | zaterdag 09.00 - 16.00 uur
Actuele koopzondagen vindt u op onze website.

RENS GODSCHALK HAALT ZIJN ZWEMDIPLOMA A

Na 4 jaar zwoegen is het dan eindelijk zo ver... Rens heeft zijn zwemdiploma A gehaald. In een gesprek met Rens laat hij weten dat het niet vanzelf ging. “De eerste jaren gingen erg moeilijk, ik mocht maar niet naar het grote bad. Uiteindelijk heb ik alles op alles gezet en heb ik er veel voor moeten laten maar het is mij gelukt! ”
Aldus Rens die dolgelukkig met zijn diploma is.

Nieuw Lied over Diek

We zijn weer een mooi liedje over Nieuw-Dijk rijker. Tijdens de Pronkzitting heeft Eric Boerstal zijn versie laten horen! De eenvoud en het gevoel van een “Diekse” worden in een mooi liedje subliem overgebracht. De muziekliefhebber herkent uiteraard het origineel “Song Sung Blue” van Neil Diamond... maar dat mag de pret niet drukken! De boodschap was duidelijk:

Oh Ni-j Diek, woar ik bun geboren,
heel mien hart aan deze plek verloren.
Zo uniek, is Den Diek, doar kommie altijd terug
en bu-j een keertje weg, dan willie vlug weer trug!
Jeugdwerk, DES, Hanen, Kerk en Koren,
11jes, Schutteri-j, niemand hoevie aan te sporen.

Andere liedjes over ons dorpje die we al kende zijn:
Op de Meikamer spelen de Sprinkhanen, Het Schutterslied
Het is feest in Nieuw-Dijk, bij de 11jes viert men Carnaval én Lied Diek! We hopen dat het zelfgeschreven lied van Eric Boerstal nog lang niet het laatste liedje is dat gaat over Nieuw-Dijk.

LAATSTE BREAKING NIEUWS OVER ERIC BOERSTAL:
Eric Boerstal is bij zijn broer William geweest en gevraagd of hij niet een leuke vrouw voor hem weet.
Eric is het alleen zijn namelijk zat.
William zei: “In de krant staan vaak genoeg leuke vrouwenadvertenties”.

Dit aanbod heeft Eric echter afgewezen. “Ik heb ook al eens een bromfiets gekocht uit de krant maar daar heb ik meer naast gelopen dan opgezeten.”

Missertje van Ferdinand B Jr.

Toen Ferdinand B. Jr. op tweede Kerstdag enkele vragen moest invullen na een klein incidentje in Doetinchem, ging het vrijwel meteen al mis. Ondanks het feit dat Ferdinand overtuigd was dat de meneer in het tegenwoordig zwart/gele uniform er totaal naast zat, maakte hij door deze misstap op papier geen enkele kans meer om de zaak recht te breien. Gelukkig was Matthijs T. nog wel enigszins tactisch en heeft met zijn vlotte babbel de boel weten te sussen. Zo kon het hele spul van De Boejes, De Bunkers en aanverwante vrienden alsnog in de taxi terug naar Dies.

HEBT U GEDRONKEN?

JA ☐

NEEN ☐

X

ROS
SCHOENEN
uw voetspecialist
SINDS 1899

ROMPELAAR v.o.f.
INSTALLATIEBEDRIJF
VERWARMING
SANITAIR
DAKBEDEKKING
GAS EN WATER
KOPER EN ZINK
Raymond Rompelaar
Kerckhoveweg 1
6941 RH Didam
T 0316 22 17 38
F 0316 22 82 83
T 06 536 888 96
E info@rompelaar.nl
I www.rompelaar.nl

"Gin gezeik, gin gezeur. Veur een racefiets naor de Grimpeur
Grimpeur wielersport

Hermsen - Bolder
Woninginrichting
Voel je thuis in je eigen huis
St. Jansgildestraat 40
7037 DN BEEK
0316 - 531241
Kerkstraat 11
6941 AC DIDAM
0316 - 227612
www.hermsen-bolderwonen.nl
info@hermsen-bolderwonen.nl

ROBO Schilderwerken Didam
Christiaan (06) 10420050
Clements (06) 51517436
c.boom97@upcmail.nl

voor al uw carnavalsartikelen
Intertoys
SPEELGOED GIFTS & BIJOUX GAMES

JANSEN BOUW DIDAM
www.jansenbouwdidam.nl

Win Win Advies
Omdat je de beste keuze wilt maken
Eddie Reulink
Hypotheken & Verzekeringen
T: 06 - 538 430 50
T: 0316 - 22 18 65
M: eddiereulink@winwinadvies.nl
www.winwinadvies.nl
Dijksestraat 41b
6942 GB Didam

EVEN VOORSTELLEN

Ik ben Nick Wenting en ik ben 12 jaar en ik woon in de Bosstraat in Nieuw-Dijk.

GEBOREN

15-01-2005
Mijn ouders zijn Jeroen en Marjo en ik heb nog een broertje Siem.

HOBBY'S

Voetbal
Vendelen
Gamen

PRINS NICK 1E

Hallo, ik ben Nick Wenting, geboren in Zevenaar en dus feitelijk ook een kwartje (net als onze grote Prins Arjan). Daar was niks aan te doen, ik had nog geen zin om op deze wereld te komen. Maar toen ik hoorde dat ik Jeugdprins zou worden, toen moest ik er wel uit en zo geschiedde het dat ik hier 12 jaar later sta als Jeudprins van "C.V. De 11jes". Mijn vader heet Jeroen, mijn moeder Marjo en ik heb een broertje die Siem heet. Ik woon al heel mijn leven lang aan de Bosstraat in Nieuw-Dijk en ben alleen een keer de weg overgestoken. Ik ben dus een rasechte Nieuw-Dijker. Voetballen doe ik heel graag bij de Hanen, mijn favoriete positie op het veld is het middenveld. Verder vendel ik graag bij de Schutterij. Ik ben daar mee begonnen toen mijn oom Ralph en tante Marieke koning en koningin werden. Toen mocht ik voor hun vendelen, wat ik fantastisch vond. Verder ga ik graag naar het Jeugdwerk en voetbal en game ik graag met vrienden bij ons thuis.

Ik vond de loting bij ons op school heel spannend. Toen het lootje getrokken werd door juf Mindy was het afwachten tot het moment dat je gebeld wordt. De donderdag voor de Pronkzitting kwam ik thuis. Mijn vader en moeder waren er op dat moment niet. Toen ging plotseling de telefoon van mijn moeder over, die zij thuis had laten liggen. Ik nam op en kreeg Gemma aan de telefoon met de mededeling: "Nick jij bent de Jeugdprins van C.V. De 11jes". Ik sprong een gat in de lucht van blijdschap, maar mocht nog niets vertellen, ook niet tegen mijn broertje Siem. Later die middag, toen mijn vader en moeder thuis kwamen rende ik naar buiten om ze te vertellen dat ik het was geworden. Daarna mocht ik mijn adjudanten Bart Raben en Lars Gieling bellen. Toen kwamen de spannendste dagen, want ik mocht niets vertellen tot zondag, tijdens de Jeugdpronkzitting, waar de nieuwe Jeugdprins bekend gemaakt zou worden. Vrijdag ging ik met pijn in mijn buik naar school, want ik vond het allemaal heel spannend. Die vrijdagavond was er ook nog een fuif van Wouter en Jens. Die avond waren de meisjes van mijn klas al aan het vissen wie er Prins zou worden. Ook aan mij stelden ze de vraag of ik het werd maar gelukkig leidden mijn adjudanten Bart en Lars snel de aandacht van de meiden af naar anderen in de klas. Pff, dat ging maar net goed. Toen wist ik dat ik de juiste adjudanten om mij heen had en dat het allemaal wel goed zou komen.

Eindelijk het was zondag. Ik was die dag heel zenuwachtig. De Prinsenpresentatie had als thema: Wie ben ik? Eén voor één viel er een klasgenootje af waaronder ikzelf. Uiteindelijk bleven Bart en Alysia over maar ook zij werden het niet. Meteen daarna kwam President Coen Lodewijk erbij en hij zou gaan vertellen wie er dit jaar Jeugdprins van C.V. De 11jes en Didam is.

Met Prins Nick he-j altied schik!!

Ik moest me nog wel even snel omkleden, dat ging ook nog eens lastig omdat er een dubbele knoop in mijn schoenveter zat... Uiteindelijk sprak Coen mijn naam uit en mocht ik naar voren komen en mij te presenteren als nieuwe Jeugdprins. Ik wens iedereen een heel fijn Carnaval toe en je weet het: Met Prins Nick he-j altied schik!!

ALAAF ALAAF ALAAF!!

CV

Heb je net de Pronkzitting achter de rug en weken tijd gestoken in de proclamatie, komen Johan en Gemma weer om de hoek zetten: 'zou je zo vriendelijk willen zijn om een stukje te willen schrijven voor de 11sevier?' Ja hoor... komt goed... Nou daar gaan we.

Doopnamen
Arjan Theo Antoon

Geboortedatum
17-1-1986

Geboorteplaats
Zevenaar

Beroep
Accountmanager
W&O products

Burgerlijke staat
Gehuwd

Hobby's
Onze hond Boks
Voetbal
Formule 1
Reizen

Mezelf voorstellen heb ik eigenlijk al tijdens de Pronkzitting gedaan, maar voor diegene die helaas geen kaartje meer konden bemachtigen: De naam is Arjan, ik woon samen met mijn vrouw Sharon en bulterriër Boks in de Kerkwijk in Didam (ook wel bekend als Ni'j Diek Noord). Ik ben gek op voetbal en Formule 1. Mochten jullie meer van me willen weten, trek me tijdens Carnaval gewoon even aan de maillot!

Maar de Pronkzitting, wat een fantastische avond was dat. De sfeer zat er na de eerste stukjes al goed in en van De Alpienjo's had gelukkig nog steeds niemand wat in de gaten.

Bij mij begon de spanning inmiddels wel toe te nemen en ik wist me ook geen raad toen Lowie en André voor de zoveelste keer hun wenkbrauwen optrokken en er een kleine grijns volgde. Eindelijk was dan het moment daar dat alle Prinsenkandidaten naar achter moesten. Sybilla zei nog: "We krijgen toch niet weer een prins in de familie hè..?" Ik heb haar op dat moment maar gerust gesteld en gezegd dat het niet zo was. Ik had de maillot al aan en was nog steeds alles aan het ontkennen. Maar toen, in het ei. Man, man, man wat was het warm in dat ding. De spanning gierde door m'n lichaam en doordat ik zo in elkaar gedrukt zat en weinig adem kon halen, werd het alleen nog maar warmer.

Sybilla zei nog:

'We krijgen toch niet weer een Prins in de familie...?'

Maar gelukkig kwam er (na voor mijn gevoel drie kwartier) dan toch eindelijk het verlossende woord van onze President Coen en stond ik volle bak in de schijnwerpers. Een geweldig moment om mee te maken. Prins van Nieuw Dijk, voor mij echt een hele grote eer!

'MOOI OM TE ZIEN DAT DE CARNAVAL OP ZO'N JONGE LEEFTIJD AL ZO'N INDRUK KAN MAKEN!

De volgende dag, tijdens de Jeugdpronkzitting, was te merken dat het niet alleen voor mij een grote eer was. Jeudprins Nick straalde van oor tot oor. Mooi om te zien dat de Carnaval op zo'n jonge leeftijd al zo'n indruk kan maken. Dat belooft een hoop moois voor de toekomst. Zit ik me nu opeens te bedenken dat ik het nog helemaal niet over mijn adjudanten heb gehad, toch zeker twee belangrijke personen waar ik tijdens de Carnaval blindelings op zal kunnen vertrouwen. Maar ja wat moet je in godsnaam over ze vertellen... Beide zijn in ieder geval goede vrienden, jongens waarmee je kunt lachen en kunt huilen, of om kunt huilen van het lachen. Ook hebben ze allebei een groot Carnavalshart en zijn ze zeer trots deel uit te mogen maken van het illustere trio. Met daarnaast de hofdames is het zooitje ongeregeld helemaal compleet en kunnen we ons langzaamaan gaan opmaken voor een geweldig Carnaval.

Vanaf deze plaats wil ik iedereen nog even succes wensen met de laatste loodjes aan de wagens en de voorbereidingen voor het mooiste feest van het jaar! Wij staan in ieder geval al te trappelen!

Alaaf!
Prins Arjan..... en onthoud:

**MET PRINS ARJAN, OLLIE EN AADJE,
TAPPEN WE DOOR TOT AAN HET LAATSTE VAATJE!**

INS-&OUTfits

CARNAVAL IS HET FEEST VAN VERKLEDEN! ELK JAAR WEER DE MOOISTE CREATIES TONEN, DAT IS HET DOEL VAN VELE CARNAVALSVIERDERS. ECHTER IS TE CONSTATEREN DAT NIET IEDEREEN DE JUISTE SMAAK BEZIT. 11SEVIER BEOORDEELT DE INS-&OUTFITS VAN DE NIEUW-DIJKERS! OORDEEL ZELF OVER DE CREATIES ...

Tja... | Liever niet! | Het gaat de goede kant op | Top! | Carnavalistisch

ANDRÉ JANSEN
SCHILDERWERKEN BEEK

RegioBank
Zelfstandig Adviseur
KEMPERMAN
VERZEKERINGEN
WEHL

RABEN autoservice
Schadeherstel
- Schade-herstel
- Schade-taxatie
- Ruiten-service
- Uitdeuken zonder spuiten
- Vervangend vervoer
Didam 0316-227763
www.rabenschadeherstel.nl

Primera
TICKETBOX - LEKTUUR - LOTERIJEN
WENSKAARTEN - SNOEP - TABAK
PASFOTO'S
WILHELMINASTARAAT 33
6942BJ DIDAM
TEL. 0316-224837

Pim Derksen
vleeswaren
voor echt lekker vlees!
0646635476

Kerkstraat 42, 6941 AH Didam
Tel.: (0316) 22 14 38
Website: www.stjanshof.nl
e-mail: info@stjanshof.nl

Schoonheidsspecialiste
Kitty Raben
Heideweg 2 6942 NS Didam
Bel voor een afspraak!
Tel: 06-36107145

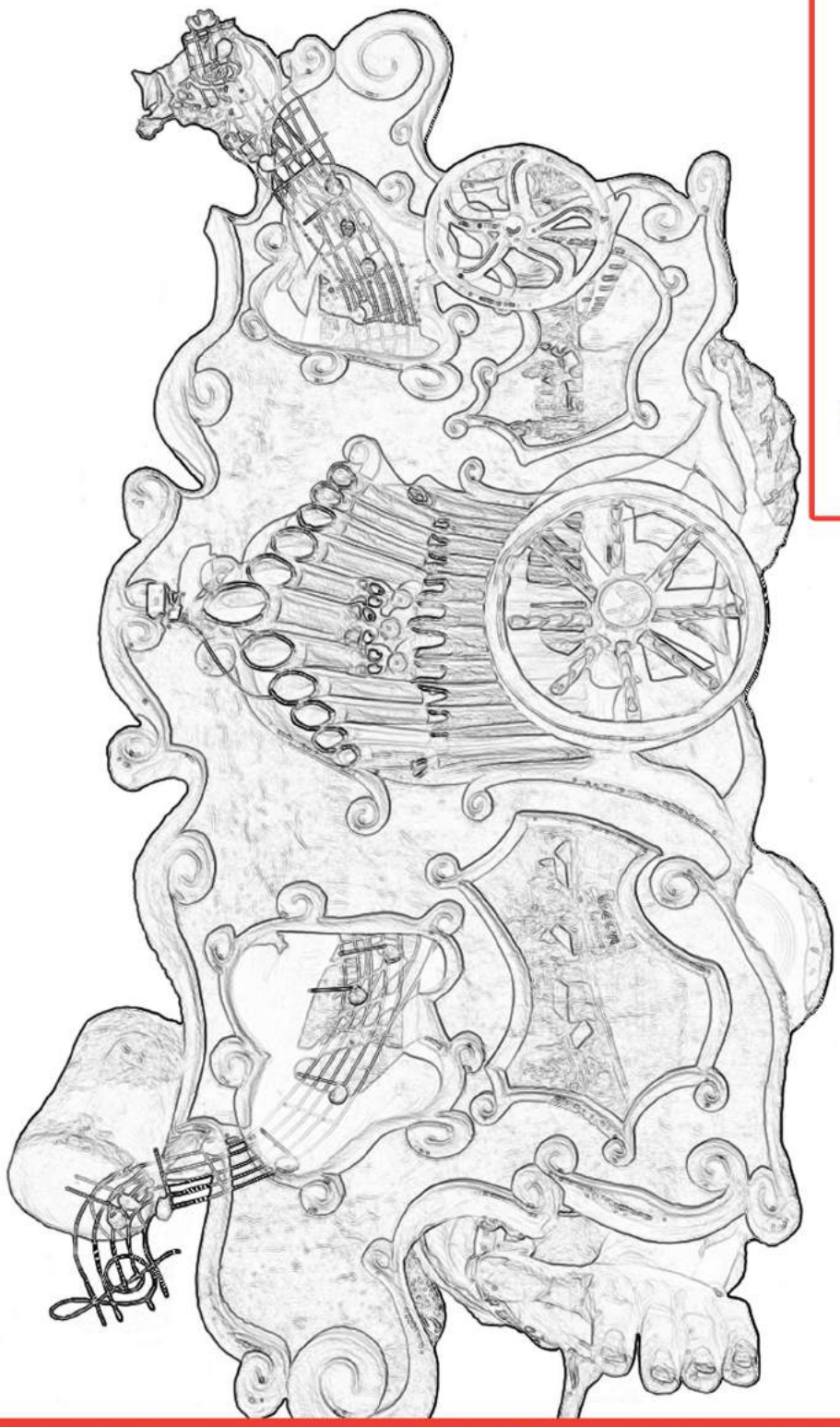

KLEURPLAAT VOOR DE JEUGD!

KLEUR DE VOORWAGEN VAN ONZE PRINSENWAGEN MOOI IN EN LEVER DEZE IN BIJ DE ENTREE, TIJDENS DE KINDERCARNAVAL. DE MOOISTE INZENDINGEN WORDEN BELOOND MET EEN LEUKE PRIJS!

BECO SYSTEMS

De best passende ICT-oplossing voor uw werksituatie.

-netwerken-Unit4 Multivers-Voip Telefonie-
-online backup-Cloud computing-
-eigen technische dienst-
-remote helpdesk-
-hard en software-
-camera beveiliging-
-narrowcasting-

Print Supply

Wij leveren ook papier, kantoorartikelen, toners en inktcartridges.

www.printsupply.nl
0316-221318

www.becosystems.nl

Fluunseweg 7, 6942 GN Didam
Tel. 0316-221896

VIERWIND B.V.
VASTGOED & ONTWIKKELING

0316 221139 a.vierwind@hetnet.nl

VIERWIND
BOUWADVIES

info@vierwindbouwadvies.nl | 0316 - 295979

Sporthal de Muizenberg
waar sport en feest samen komen

BUMPERBALL

www.de-muizenberg.nl

MINIMAAL 12 PERSONEN
FUN OLYMPICS

Heeft u thuishulp nodig of bent u niet tevreden met uw huidige thuiszorg?

Totaalzorg is al jarenlang thuis in zorg.

- *Wij leveren A.W.B.Z./P.G.B/ particulierenzorg*
- *Wij werken in kleine teams met vakbekwame collega's.*
- *Wij helpen u graag bij het aanvragen van de indicatie.*
- *Wij stellen samen met u een zorgplan op.*
- *Wij hebben geen wachtlijst.*
- *Voor meer informatie kunt u altijd contact met ons opnemen.*

Huishoudelijke verzorging - ondersteunende begeleiding - persoonlijke verzorging - verpleging - terminale zorg - ondersteuning mantelzorg - uitleen

TOTAALZORG - DIDAM

THUISZORG | BEMIDDELING | DIENSTVERLENING
Liemersweg 37, 6942 HR Didam
T 0316 29 44 99 (08.00 tot 17.00 uur)
info@gftotaalzorg.nl - www.gftotaalzorg.nl

Café UNIEK
altijd gezellig!

De Eetkamer

De Eetkamer is geopend vrijdag-, zaterdag- en zondagavond vanaf 17.00 uur.

Spoorstraat 31 - 6942 EB Didam - Reserveren 0316-221287

Dierenpension "Oud Dijk"

• Landeweer 1
• 6942 NM Didam
• Tel. 0316 22 45 01 • Mobiel. 06 10 447 578
• www.dierenpensionouddijk.nl

DE TIP VAN LOWIE

"Normaal gesproken ben ik al na 1 dag Carnaval vieren mijn stem kwijt en duurt het zeker een week voordat ik die weer terug heb. Maar door het eten van een takje rozemarijn heb ik mijn stem al na 7 dagen terug! Echt een aanrader dit!"

Michel en Johan verlaten Nederland **vanwege pieten discussie!**

In een interview laten Michel en Johan, à la Sinterklaas en Zwarte Piet, weten dat ze zich niet meer welkom voelen in Nederland. *"De discussie is verhevigd en er zijn 2 kampen ontstaan. Daarop hebben wij besloten om met onze eigen rubberen boot terug te keren naar Spanje, plop!"* aldus Johan.

Compagnon verpest humeur volkszanger

Onze Diekse volkszanger Roy Berendsen heeft sinds kort een compagnon aangenomen. Knalwin had hier en daar nog wat tijd over en zag een rol als privéchauffeur wel voor zich weggelegd. Een klein schnabbeltje hier en daar in de weekenden, altijd wel in voor een feestje. Roy die zich nu toch echt een beroemdheid mag noemen, wilde uiteraard wel goed onthaald worden tijdens een optreden. Knallie stelde hem gerust door te zorgen voor uitstekend vervoer. Niet direct een Tesla, maar wel echt een mooie kar waar hij de blits mee kon maken. "Oh Eleonora"... zong Roy toen hij het karretje zag staan, "kom, zing en dans met mij, maar deze kar maakt me echt niet blij, oh Eleonora!".

nieuwe functie voor Sander v. W.

Hoewel wij toch met z'n allen dachten dat Sander van Wessel een rasechte bouwer is van Carnavalswagens, blijkt hij in Braamt ook andere talenten te hebben. Hij mag zich daar sinds kort bestuurslid noemen van de plaatselijke Carnavalsvereniging. Het kostuum al dragende vroegen wij wat zijn functie aldaar precies inhoudt.
Sander gaf aan; "Ik wet ut nog niet precies, moar doar worden nog un paar 'Nötten' oaver gekraakt".

WIE WORDT PRINS CARNAVAL 2018?

"Nou dit antwoord zal je misschien verbazen" zegt Mark Pouwels. "Maar in 2018 gaan mijn broer en ik samen het Prinsenschap voor onze rekening nemen. Niemand kan ons nuchter al uit elkaar houden, dus laat staan als mensen een paar biertjes achter hun kiezen hebben. Dan weet toch ook niemand of Martijn nu de steek op heeft of ik? Zoals wij het zien heeft het alleen maar voordelen, Mark gaat door waar ik niet meer kan en andersom," aldus Martijn. Mark vervolgt: "Alle Carnavalsdagen een Prins die er fris en fruitig uit ziet. Kijk, in je eentje kun je een Prinsenjaar zoals Prins Denny 1e die had, met al zijn feestjes en optredens, niet evenaren, maar met ons tweeën kunnen we dat prima aan."

"Mijn vrouw zegt dat ik praat in mijn slaap...
ik geloof er niks van,
heb er op kantoor nog
nooit iemand over gehoord".

aldus Ralph Menting

IN GESPREK .....

Ook al hadden we dit jaar 2 weken extra om de 11sevier in orde te maken, toch moest het interview met onze nieuwe jongens Timo van de Boom en Luke Peters op het allerlaatst nog even gebeuren. Deze jongens zijn zo flexibel dat ze daar geen moeite mee hebben. Maar wie zijn deze nieuwe jongens nu echt? Na dit interview lijkt het net of je ze al jaren kent!

LUKE kennen we natuurlijk als zoon van Stephan en Claudia Peters. Zelf denkt hij dat we hem ook nog van Carnaval, voetbal of Fataal moeten kennen maar je bent en blijft toch echt de zoon van… Verder is hij nog echt een jonkie bij De 11jes met z`n 18 jaar. Maar als Raad van 11 moet je toch wat als je de oudere blagen als Frank van de Hut wilt compenseren. Luke is nog aan het leren voor vonkentrekker en loopt op dit moment stage bij van Dorp Zevenaar. Ja hij is dus collega van Bas Gieling. Ik denk niet dat we willen weten hoe dat busje op maadagochtend ruikt…

TIMO van de Boom kennen we als ervaren Carnavalist! Hij weet met de Kachelhöltjes wat het is om mooie grote wagens te bouwen en te winnen! Ze zijn namelijk 3 keer eerste geworden en hebben mee gedaan in Zeeland. Timo woont samen met Brenda, hun 2 honden Luna en Sky en heel veel Koi Karpers in Didam. Verder is Timo een handige sodemieter. Hij werkt bij Kremer als leidinggevend monteur. Hij geeft zo`n 10 leidingen per uur en neemt dan af en toe een bakske koffie. Dit zijn eigenschappen die bij De 11jes natuurlijk goed van pas komen.

Timo en Luke hebben samen dan ook veel gemeen. Zijn beide fanatieke Carnavalsvierders, houden van voetbal en kijken graag series. Echter doet Timo dat bij het bierteam van DVC en Luke bij het bierteam van de Sprinkhanen, het tweede. Luke is ook nog eens een echte Superboer, hij slaat geen wedstrijd over. Twee echte aanwinsten voor de Raad van 11.

RAAD VAN 11 UITJE

De jongens vielen met de eerste kennismaking met de Raad van 11 met hun neus in de boter. Ze waren nog niet eens lid en ze gingen al mee met het jaarlijkse Raad van 11 uitje. De reis ging naar Kalkar waar ze een heerlijk all-inclusive arrangement hadden. Voor sommigen was dit iets te veel van het goede en gingen al om 11 uur naar huis, maar niet voor Timo en Luke, die gingen door tot het einde. Om de jongens een speciaal welkom te heten waren er een aantal danseressen/strippers op de bar geregeld. Dit kwam tijdens de ontgroening goed van pas.

CARNAVAL 2017

De mannen hebben zin in het nieuwe Carnavalsjaar! De steek en jassen hangen al gestreken en wel in de kast klaar. Wat ook uitzonderlijk is, is dat ze beiden nog niks zijn kwijt geraakt. De laatste tijd gaat de Raad van 11 naar zoveel feestjes dat er af en toe nog wel eens een van de kledingstukken wordt vergeten. Verder is het ook niet erg makkelijk om aan de kledingvoorschriften van ex-prins Bassie te voldoen. Luke en Tim zijn de afgelopen tijd ook nog druk bezig geweest met hun creaties bij Fataal en de Kachelhöltjes en ze hebben er vast en zeker weer iets moois van gemaakt.

Wie is wie?

Herkent u deze bekende Nieuw-Dijkers?

1: Erik Brussen 2: Monique Peters 3: Michel Gerritsen 4: John Koster 5: Femke Jansen 6: Remco Derksen

Kab. Daar boekt u meer winst mee!

Kab accountants & belastingadviseurs

Parallelweg 29

Postbus 50, 6940 BB Didam

(0316) 22 15 08

didam@kabaccountants.nl

www.kabaccountants.nl

@KabDidam

BOUWBEDRIJF
HEEBING BV
BouwbedrijfHeebing.nl
Thuis in Nieuw en Verbouw
Beek (Montferland) Tel. 0316-531127

BodyAction
Bel voor een gratis proefles!

Cardio-fitness
Indoorcycling
Halter-training
Aerobics
Circuit-training
Rugscholing
Herstel-training
Club-Yoga
Tube-training
Personal training
Kids-aerobics
Streetdance
Club-Power

BodyAction
Sportcentrum
Beekseweg 21/29
7035 AV Wehl
Tel. 0314-682195
Mail: info@bodyactionwehl.nl
Website: www.bodyactionwehl.nl

MET WARME BAKKERSGROET
Paul.
WWW.BROOD-SHOP.NL
0316-221452

WWW.BROOD-SHOP.NL
voor al uw online broodschappen

VanVugt
BOUWKUNDIG TEKEN- EN ADVIESBUREAU
Van Vugt Bouwadvies B.V.
Koningsweg 5e
6942 NV Didam
T 0316 - 295 392
E info@vanvugt-bouwadvies.nl
W www.vanvugt-bouwadvies.nl

VanVugt
PROJECTEN EN VASTGOEDONDERHOUD
Van Vugt Project B.V.
Koningsweg 5e
6942 NV Didam
T 0316 - 295 392
E info@vanvugt-projecten.nl
W www.vanvugt-projecten.nl

Groep 8 aan het woord

Wie is groep 8?

In groep 8 hebben wij 13 kinderen. Dat is weinig in tegenstelling tot de vorige klas van juf Marieke, met 39 kinderen. Het is heel gezellig in de klas, want we hebben maar 3 tafelgroepjes. Juf Marieke en Juf Mindy houden heel veel van spelletjes en dat is natuurlijk heel erg leuk. Juf Mindy hebben we nu voor het 4e jaar en juf Marieke voor het eerst. Ze zijn allebei superaardig en soms streng als het nodig is. Het is supergezellig met deze juffen! We hebben al een voorlopig advies, en we passen precies in de Raad van 11. We zijn de laatste groep 8 van de Antoniusschool en daar zijn we trots op!

We zien jullie met Carnaval!

'Met Prins Nick aan de macht, feesten we tot diep in de nacht!'

(Carnavalsleus bedacht door Jens, Raoul en Jayden)

De Carnavalsoptocht

Op zondagmorgen komen alle Carnavalswagens en loopgroepen bij Juffrouw Tok. Er staan prachtige Carnavalswagens en heel veel vrolijke mensen in mooie Carnavalspakken. Je kunt daar alle wagens van heel dichtbij bekijken. De wagens en loopgroepen gaan eerst, met leuke Carnavalsmuziek, door de straten van Nieuw-Dijk en daarna in optocht naar het gemeentehuis in Didam. De 11jes hebben ook een hele mooie prinsenwagen waar de jeugdprins met zijn adjudanten en de Raad van 11 op mag staan.

Dinsdag is de prijsuitreiking en de mooiste wagens mogen naar de Halfvastenoptocht in Angerlo.

Prins Nick & adjudanten Lars en Bart

Groep 8 aan het woord

Hoe heeft groep 8 de Pronkzitting beleefd?

Als eerste kregen we een blaadje mee naar huis, daar stond op of je Prins of Prinses wilde worden, hierover moesten wij nadenken. Toen kwam de dag van de loting, iedereen was heel zenuwachtig. We werden gefilmd door een mevrouw. Toen vertelde ze hoe het gaat om Prins of Prinses te zijn. Toen deden ze alle briefjes in de steek en ging juf Mindy in de steek grabbelen. Ze trok een lootje uit de steek. Juf Mindy en Gemma liepen naar de gang en toen liet juf Mindy het briefje aan Gemma zien. De Prins of Prinses was bekend alleen wisten wij nog niet wie het was.

Zondag 13 November was de pronkzitting, er was pauze en groep 8 moest naar achter, want na de pauze moesten wij optreden. We kregen in de pauze te horen wie de Prins of Prinses was en moesten achter heel stil zijn. De pauze was afgelopen en toen moesten wij gaan optreden, we moesten heel snel om kleden. De nieuwe Jeugdprins 2016 is: **Nick Wenting** met zijn adjudanten **Bart Raben** en **Lars Gieling!**

Geschreven door: Maybritt & Tess

'Met Prins Nick vooraan in de rij, worden we allemaal blij!'

(Carnavalsleus bedacht door Jens, Raoul en Jayden)

MOPPENTROMMEL

"Ik ben verkleed als badkuip naar het Carnaval geweest"
"Als badkuip? Is dat niet heel lastig?"
"Nee hoor, ging prima. Ik heb me helemaal vol laten lopen!"

Mop bedacht door: Sen & Wouter

KUMMELING
Groen en Infra

Pakopseweg 3 · Didam
T 0316 531262

Assurantiekantoor Ketels BV
De Kastanje 6
6941 XX Didam

Telefoon (0316) 224712
Telefax (0316) 294081
www.ketelsbv.nl
info@ketels.nl

ketels

Verzekeringen
Financieringen
Hypotheken
Pensioenen

Bennie Koerntjes
Metaal Recycling Didam

B.W.J. Koerntjes
Voor al u metalen!

/Oud ijzer/ Koper / Messing/ Aluminium/
/Kabels/ Electronica/ Lood/ Zink/ Rvs / enz.
Ook inkoop van vaillant ketels, en andere ketels.

T 0316226298
M 0623487596
maalstoel 8
6940 ZP Didam

Bouwkundig Adviesburo Th. Koster
Marxstraat 2
6941 CK Didam
Tel./Fax (0316) 229078
E-mail info@bouwadvies-koster.nl
Bank: Rabobank Didam nr.31.48.45.933
Handelsregister Arnhem nr. 09086977

• Sierbestrating
• Tuinaanleg
• Grondverzet

Peters
Bestratingen

Nieuw Dijk 06-50932895

LAARBERG
NOTARISSEN EN SCHEIDINGSBEMIDDELAARS

Marsweg 2 | 6941 BJ Didam | t 0316 - 22 12 43
e info@notariskantoordidam.nl | www.notariskantoordidam.nl

Stomerijdepot aanwezig
MODEHUIS
De Lama
Junge
Spoorstraat 2 - DIDAM
Tel. 0316 - 22 13 58
*m.u.v. stomerij /foundation

fleur boutique
Le PaLi
persoonlijk bloemwerk

Kerkstraat 31
6941 AH Didam
0316 220682
info@lepali.nl
www.lepali.nl

Zepto Collection

automobielbedrijf
Paul Kaal

- Verkoop auto's nieuw & gebruikt
- Verkoop minicars nieuw & gebruikt
- Verhuur en lease

- Reparatie en onderhoud
- Erkend APK keuringsstation
- Erkend schade-taxateur
- GlasGarage autoruitspecialist
- Aircoservice

mini car BOVAG FOCWA

Zuidermarkweg 2 • 7037 DD Beek (Montferland)
T: 0316 - 53 16 84 • F: 0316 - 53 15 47
E: info@autobedrijfkaal.nl • I: www.autobedrijfkaal.nl

Hoveniersbedrijf - Tuinontwerp- en adviesburo

Phlomis

Tel. 06 2352 4862 • Email info@phlomis.nl

- *Aanleg*
- *Onderhoud*
- *Ontwerp*
- *Advies*
- *Levering*

Specialist in duurzame tuinhuisjes, veranda's en schuurtjes

REULING MOTOREN DIDAM

Nieuwe Meursweg 8 | 6942 RA Didam

Tel.: 0316-225703 | Mob.: 06-57572875

info@reulingmotoren.nl

www.reulingmotoren.nl

Pedicuresalon 't Veutje

Raadhuisplein 710, 7031 VL Wehl, telefoon 0314-681507

Marieke Ruijling
Medisch Pedicure

info@pedicuresalon-t-veutje.nl

DIDAM ... DE MOOISTE CARNAVALS-OPTOCHT VAN DE REGIO!

ZONDAG 26 FEBRUARI 2017

Gezamenlijke optocht om 13.11 u. vanaf De Lupinestraat

Gezelligheid in het centrum

Diverse creaties van loopgroep tot grote praalwagens

Gratis entree & parkeren

Defilé om 14.11 u. bij het voormalige Gemeentehuis

Méér dan 2 uur kijkplezier

NR. 2 OPTOCHT VAN NEDERLAND
volgens Dagjeweg.nl - feb 2015

CARNAVALSVERENIGING DE VROLIJKE DRAMMERS LOIL
SINDS 1958

CV DE VROLIJKE SLÖRPERS

"De Geinsköp"

De 11es
Nieuw-Dijk

Thuis bij...

‘Thuis bij’ is de rubriek in de 11sevier waarbij twee van onze reporters op bezoek gaan bij Nieuw-Dijkers. Vaak is er een bijzondere reden aan te wijzen voor dit bezoek. Echter dit jaar liep het enigszins anders. De reporters waren, zoals gewoonlijk, ontzettend nieuwsgierig en wilden wel eens even ‘loeren’ in het nieuwe stulpje van Jeroen (Olli) en Ilse Olsthoorn.

De reporters reizen af naar de Antoniusstraat in Nieuw-Dijk. Daar doet Olli de voordeur open en hij blijft verrast naar de woonkamerdeur kijken. Geen geblaf, geen actie. Olli is enigszins teleurgesteld in zijn waakhond die ze vorige week hebben gekregen, genaamd Izzy. Een echt schoothondje blijkt wel tijdens de hele avond. Izzy en Ilse zijn onafscheidelijk. Olli en Ilse zijn afgelopen zomer getrouwd, na elkaar enkele jaren goed hebben te leren kennen. Hoe ze elkaar hebben leren kennen is een mooi verhaal over afstand, oftewel internetdating. Geweldig om te zien wat voor een moois hier uit voort kan komen.

Vanaf november jl. woont het stel in Nieuw-Dijk. Na een verbouwing hebben ze er helemaal hun eigen paleis van gemaakt. Een prachtige gezellige woonkamer met open keuken. De keuken hebben ze nieuw laten plaatsen. Dit was met name voor Olli een belangrijk punt. Koken is zijn grootste hobby en hij weet Ilse dan ook regelmatig met culinaire hoogstandjes te verrassen, zoals een gebakken ei. Hun nieuwe buren wisten direct wie ze waren en wat ze van hen konden verwachten. Na afgelopen Pronkzitting, waarbij Olli adjudant werd, kwam er een mooie afterparty bij Jeroen en Ilse in de tuin. Ze wonen er nog steeds en hebben er geen vervelende dingen over gehoord, dus… dat zit wel goed. Dit kan ook niet anders met zo’n sociale jongen. Olli houdt wel van een goed gesprek, een lolletje en als er gewerkt moet worden staat hij er ook. Dit is ook zoals hij gekend wordt als Raad van 11 lid bij De 11jes.

“Een huis kopen in Loil? Dat moest Ilse maar snel uit haar hoofd zetten!”

Maar waarom zijn ze gaan wonen in Nieuw-Dijk? Tsjah dat is nog wel een dingetje. Olli heeft altijd gezegd nooit in Nieuw-Dijk te gaan wonen, een te klein dorp waar iedereen alles van elkaar weet. Je hoeft er maar een scheet te laten en iedereen weet het, aldus Olli in zijn vroegere jaren.
Maar toch bleek Olli al vroeg in zijn leven de loop naar Nieuw-Dijk te hebben. Voetballen bij de Sprinkhanen, Carnaval vieren met Vriendengroep Simpel, Schuttersfeest vieren en inmiddels is hij ook Raad van 11 lid bij CV De 11jes. Toch was dit geen reden om een huis in Nieuw-Dijk te gaan zoeken. Olli had het zoeken van een nieuwe woning enigszins aan Ilse overgelaten. Ilse vond het wel leuk op Funda rond te neuzen. Ze schreef dan ook enkele straten op met woningen die haar wel aanspraken. Ilse, afkomstig uit Culemborg, wist niet dat enkele hiervan ook in Loil lagen. Dit moest ze dan ook maar heel snel uit haar hoofd zetten.

Olli nam het heft in eigen handen en maakte een afspraak met de makelaar voor enkele bezichtigingen op één dag. Dit leek eerst even helemaal mis te lopen. Ze stapten de auto uit en de makelaar liep niet naar het huis dat zij in gedachten hadden om te bezichtigen, maar naar een onbetaalbare villa (met een ander huisnummer), oeps! Uiteindelijk kwamen ze die dag ook bij dit huis aan de Antoniusstraat. Direct enthousiast… en dat was het begin!

Ondanks waarschuwingen van ouders, vrienden en familie kochten ze het huis. En daar zitten we dan, aan de Antoniusstraat met een superstrak geschilderde woning (dankzij vader Rens). De buurt bevalt prima. Olli: "We hebben nog nooit zo'n fijne Oud en Nieuw gehad, we besloten thuis te blijven en het was heerlijk rustig."

"Rond 12 uur wenste de buurt ons Gelukkig Nieuw Jaar en liep iedereen even naar buiten. Ik vind de rust heerlijk, het is soms wel ons-kent-ons, maar op een vertrouwde manier die we heel prettig vinden."

'Ondanks waarschuwingen van ouders, vrienden en familie kochten ze het huis'

Ook Ilse is helemaal gewend hier. Culemborg is toch wel een echte stad en ze geeft toe dat ze deze rust wel lekker vindt. Inmiddels kennen veel Nieuw Dijkers haar nu ook. In het begin was het wel eens lastig vond ze, iedereen kende Jeroen en wist meteen dat zij zijn nieuwe vriendin was, maar zij kende nog helemaal niemand. Gelukkig is ze nu aardig ingeburgerd. Hoe is Jeroen er eigenlijk verzeild geraakt is ook een vraag die de reporters zich afvroegen, en in het kader van 'nu we er toch zijn' konden we hen natuurlijk het hemd van het lijf vragen dus dat hebben we ook gedaan…
Eigenlijk is Jeroen in Nieuw Dijk verzeild geraakt door René de Reus rond zijn 12e, 13e jaar. En toen er een Carnavalsgroepje opgericht werd (toch weer een groepje van de basisschool van Nieuw Dijk) door René de Reus heeft Jeroen Olsthoorn zich daar bij aangesloten. Hij is in die tijd ook bij de Sprinkhanen gaan voetballen. Bij DVC hadden ze veel jongens met keeperskwaliteiten en kwam hij niet aan bod en in Nieuw Dijk konden ze een goede keeper gebruiken, met de garantie dat hij bijna elke wedstrijd aan het spelen kwam en daar kon Jeroen geen 'nee' tegen zeggen. Door Alexander Kraus is hij bij de Raad van 11 gekomen, waarvan hij nu ook al enige jaren met plezier lid is. En met dank aan een goed kopieerapparaat en een oude OV-foto is Jeroen al 16 jaar lid van onze prachtige Schutterij. Nu we toch het een en ander over Jeroen te weten zijn gekomen brandde er toch nog een vraag op onze tong. Waarom is hij adjudant van Arjan Terhaerdt? Jeroen vertelt dat hij en Arjan al heel lang vrienden zijn. En hij voelt zich dan ook heel vereerd dat hij gevraagd is als adjudant. Heel even dacht Jeroen dat Sharon zwanger zou zijn toen Arjan opbelde en hem zenuwachtig zei dat hij Jeroen iets moest vertellen. Gelukkig stond hij 10 minuten later ook al op de stoep, dus de spanning was te houden. Rest ons eigenlijk nog een vraag om dit interview mee af te sluiten: Wat zijn de ambities van Jeroen? Eigenlijk antwoordt hij op deze vraag kort maar krachtig. Op deze voet verder gaan, en hopen dat het nog lang zo gezellig blijft als het nu is. Jeroen is een tevreden mens, dat blijkt en wij keren met een superleuk gevoel huiswaarts, wat een gezelligheid bij Huize Olsthoorn en wat een leuk stel.

Lieve Izzy

THE VILLAGE PEOPLE IN ZAK EN AS

Na het prachtige optreden tijdens de Pronkzitting is de groep 'The Village People' uit elkaar geval len. De bouwvakker, cowboy, soldaat en motorrijder zitten volledig in zak en as. Alhoewel zij wel wisten dat de indiaan een reislustig type was en zich niet lang kon binden aan de heren. Naast de enthousiaste indiaan blijkt ook de politieman volledig spoorloos te zijn. Heeft hij überhaupt op het podium gestaan of dacht de creatieve tak wel zonder deze ambtenaar in pak te kunnen? De groep moet echter de keuze van het opperhoofd respecteren. De indiaan heeft voordat hij de groeps-app verliet nog wel een opbeurend bericht gestuurd vanuit zijn vertrouwde onderkomen; Young man, there is no need to feel down. I said, young man, pick yourself off the ground. It's fun to stay in my T-I-P-I-tentje.

VERRASSENDE VOORWAGEN

Op iedere deelnemersvergadering wordt het nog maar eens benadrukt... wat zou het mooi zijn om die grote tractoren te vervangen door de mooi kleine zitmaaier of in ieder geval het zaakje om te bouwen naar een degelijke voorwagen. Het hoeft echt geen tweede wagen te zijn, maar een beetje vorm en kleur doet al heel wat. Schorrie Morrie heeft dit punt serieus genomen en is na afloop van de vergadering direct hard aan de slag gegaan. Het brein onder deze groep; Jeroen Rosendahl, is echt van deze stevige, fraaie constructie overtuigd... wat zal de keuringscommissie verrast zijn wanneer ze dit zien!

"Ik vraag me af hoe het kan dat mannen hele continenten hebben ontdekt, terwijl die van mij nog niet eens de eieren in de koelkast kan vinden".

Aldus Shanna Reulink

MARJO EGGING IS NIET VAN GISTEREN ....

Marjo Egging draagt Sprinkhanen een warm hart toe, de kinderen hebben daar veel plezier, maar ook manlief speelt al jaren met hartenlust in het bierteam. Al loopt het af en toe op zondag weleens uit de hand. Ze verwacht Marcel dan rond het middaguur weer terug, maar 9 van de 10 keer loopt de zondag niet zoals zij denkt en verschijnt hij pas weer als er gegeten moet worden. (Want dat laat hij niet graag aan zich voorbij gaan). Toen Marcel voorstelde om het huis naast Sprinkhanen te kopen zag zij haar kansen schoon. Met de architect heeft zij doorgesproken de nieuwe ramen zo te plaatsen dat ze én op het veld kan kijken, én in de kantine kan kijken. Als Marcel dan toch iets te lang in de kantine blijft zitten flikkert ze een paar keer met de lamp en dat is voor hem het teken dat hij thuis moet komen.
Een win-win-win situatie. Een mooier groter huis, nog altijd wonend binnen de landsgrenzen van het altijd mooie Nieuw Dijk, en sinds kort hele fijne lange zondagen om iets met het gezin te ondernemen.
Het geluk straalt van haar gezicht.

E. Brussen Transport

Voor al uw Transport

&

Verhuisklussen

06-18341332

Vlaaien en Chocolaterie Lekkers
Liesbeth en Peter ten Tije
Lekkers
Vlaaien, Chocolade, Snoep
Lieve Vrouwenplein 5b
6942BP Didam
0316223194
06 53969800
www.lekkers-didam.nl
info@lekkers-didam.nl

Boomkwekerij
Gerard Loeters
Haaghweg 5
6942 GP Didam
Tel.: 0316 - 221456
Fax: 0316 - 220484
Mob.: 06 - 10265519
g.loeters@hetnet.nl
www.boomkwekerijloeters.nl

STALLING
OPSLAG
UNITVERHUUR
IN DIDAM
De Parkes Hoeve
Voor bedrijf & particulier units
in verschillende afmetingen
Ook voor huisraad
Hoogwerkers / Heftrucks / Aggregaten verhuur
Tel. 0316 - 53 19 10 | Mob. 06-23 38 43 95
WWW.DEPARKESHOEVE.NL

ON TIME
INTERNATIONAL
Courier - Logistics- Next Day
24/7 Professional Service
On-Time International Bieslook 2f 6942SG Didam
Tel 0316-373793 www.on-time.nl

www.nathiesnails.nl
NathiesNails
nagelstudio
06-49833831
Nathalie van halteren
Wilhelminastraat 75
6942 ES Didam
kvk 09203751
Acrylnagels
Mani-Q
Shellac
versteviging
natuurlijk nagels

BAS LOETERS
ASSURANTIËN
Totaal advies voor:
- Bedrijven en zzp-ers
- particulieren
- verenigingen en stichtingen

Totaal advies op het gebied van o.a.:
- bedrijfsrisico's
- evenementen risico's
- schade- en levensverzekeringen
- inkomensverzekeringen

Bas Loeters Assurantiën:
- volledig onafhankelijk
- transparant
- professioneel
- betrouwbaar

Assurantiebemiddeling
& Risicomanagement
Haaghweg 5b
6942 GP Didam
bas@loeters.nl
0316-241343
06-33636171

Gebr. KOK
AANNEMERSBEDRIJF
Didam 0316 - 22 67 56

HippeKoeien

Zaterdag 2 September

Thuiszorg

ZorgPlus

Kerkhuisstraat 20

7037 DE Beek

Tel: 0316-532319

info@zorg-plus.nl

www.zorg-plus.nl

Dat is goed geregeld dus!

specialisten in de schilder- glas- en afbouw branche

Profrema®

calculatie | advies | project management bureau

edisonstraat 68a | 6902 pk | zevenaar | 0316 525 025

info@profrema.nl | www.profrema.nl

DE HEIDEBOYS VERWELKOMEN TWEE NIEUWE LEDEN!

De Heideboys zijn natuurlijk een grote, warme groep vrienden die al jaren nauw met elkaar verbonden zijn. Het begon ooit met de jongens, waar vanzelf de nodige dames bij kwamen en vervolgens werd de groep uitgebreid met hun kinderen. Maar wat blijkt ... ze vinden de groep nog niet groot genoeg! “Er kan altijd meer bij” vertelt woordvoerder Remi Koster. Tijdens de laatste Heideboysdag zijn dan ook twee nieuwe leden geïntroduceerd. Gerrie en Chris zijn dan ook warm opgenomen in de groep. Vooral oudgedienden Anton Derksen, Marco Roording en Margot Raben zijn uitzinnig van vreugde over deze uitbreiding!

NIEUWE CARRIÈRE VOOR JODY!

Jody Duis gaat het in 2017 over een hele andere boeg gooien. Jody is natuurlijk een zeer bekwaam kapster, maar heeft ook een stem als een nachtegaaltje. Jody heeft zeer goede zangkwaliteiten en heeft besloten om haar zangcarrière een nieuwe boost te geven. Was ze tot nu toe alleen te horen op Pronkzittingen en Schuttersfeesten, zal ze de komende jaren veel gaan schitteren op de professionele bühne.

“Ik denk echt dat ik het in me heb” aldus Jody. *“Naast mijn goede zangkwaliteiten, mag ik natuurlijk ook niet klagen over mijn looks en dat is ook heel belangrijk. Je moet jezelf daarin onderscheiden. Uiteindelijk hoop ik net zo groot, succesvol en kenmerkend te worden als mijn grote idool Lee Towers”* Wij denken dat de eerste stap in de goede richting reeds is gezet!

ORGANISATIE NIJMEEGSE 4-DAAGSE AANGEKLAAGD

Bij de organisatie van de Nijmeegse 4-daagse zijn een 4-tal anonieme meldingen binnengekomen voor een verbod van dit wereldberoemde evenement. Volgens het 4-tal *(volgens betrouwbare bron 11sevier Patricia B./Lianne B./Wilma B./Els D.)* dient het evenement een sportief en gezond gebeuren te zijn, maar het wekt volgens hen echter een alcoholverslaving bij de deelnemers op. Inmiddels heeft het 4-tal de AA stichting in de hand genomen en werken zij nauw samen de 4-daagse te laten verbieden. Hoewel de AA stichting in eerste instantie sceptisch was, het evenement levert hen uiteindelijk meer klandizie op, realiseren ze zich ook dat de 4-daagse niet de juiste mentaliteit opwekt bij de deelnemers. Ook bekijken zij samen of ze nog meer wandelevenementen kunnen verbieden.

zalenverhuur
Luiking
Voor elk feest
(ook met buffet)
het juiste adres
van Voorstweg 1 Didam
Tel. 0316 - 225796

MANTA VIS
Als oud ambacht voor braderie en tuinfeest
Dagelijks:
VERSE ZEEVIS en diverse andere soorten VIS en CONSERVEN
Paling en Forel Rokerij
A. v.d. Berg
Wij staan ook op woensdag
en vrijdag voor de markthal.
Parkweg 4, LOIL
TELEFOON 0316-224104

Marcel Verbaten
Natuursteen- en
Tegelzettersbedrijf
martelverbaten@hotmail.com
Mobiel: 06 20597353

Nas
Bedrijfsadviesburo
Pascal Nas
T 0316 - 84 76 90
M 06 - 54 21 42 38
F 084 - 73 10 703
E info@nasadmin.nl
I www.nasadmin.nl
Bedrijfsadviesburo Nas
Bezoekadres
Didamseweg 144
6902 PE Zevenaar
Postadres
Ploeg 13
6942 LN Didam

Marmix
VALTRA
CASTELGARDEN
Leigraaf 1 7037DV Beek 0316-247645 Info@marmix.nl www.marmix.nl

Auto Martens
Zevenaar
Ford
een kenmerkend verschil
automartens.nl
Nobelstraat 1-2, 6902 PH ZEVENAAR
Tel. (0316) 52 43 98 E-mail info@automartens.nl

"Melissa" Huidverzorgings- en Pedicurepraktijk
Allround Schoonheidsspecialiste
Medisch Pedicure
Melissa Jansen-Verbücheln
Tel. 06 40 39 81 31
info@huidverzorgingmelissa.nl www.huidverzorgingmelissa.nl

MULTI LETTERS
Maakt reclame opvallend duidelijk
www.multiletters.nl

Uitbouwen van uw woning de oplossing?

Uw woonwensen zijn veranderd? Uw gezinssituatie is veranderd? Of toch maar besloten om niet te gaan verhuizen? U wilt een nieuwe indeling van de woonkamer met extra ruimte voor bijvoorbeeld studie, hobby, werk of spelende kinderen? Meer licht en vrijheid en daarbij uw tuin of terras volledig aansluiten?

In dat geval is een uitbreiding van uw woning dé oplossing!

In **acht dagen** realiseren wij voor u een **volwaardige uitbouw** met een vanaf prijs van **€ 18.550,00** inclusief BTW!

Kijk op onze website voor meer informatie of neem geheel vrijblijvend contact met ons op.

Liemers Prefab Concepts
Postadres: Postbus 185, 6930 AD Westervoort
Bezoekadres: Mollevite 26, 6931 KG Westervoort
Telefoon: 026 - 312 13 43
E-mail: info@liemersprefabconcepts.nl
Website: www.liemersprefabconcepts.nl

Liemers Prefab Concepts is een initiatief van LiemersBouw BV uit Westervoort welke aangesloten is bij BOUW GARANT Bouwend Nederland Vom Checklist Aannemers

www.liemersprefabconcepts.nl

Profiteer nú van het tijdelijke lage BTW tarief op de arbeidskosten!

LIEMERS
PREFAB CONCEPTS

Ivo Verbucheln
Verhuur van:
Abraham / Sarah
Halve Abraham / halve Sarah
Baby
Springkussens
Voor meer informatie:
06-13420734

cns it
Doordacht automatiseren

Automatisering - Hosting

VoIP - Cloud

CNS-IT v.o.f.
Informaticaweg 7
7007 CP Doetinchem
T: +31 (0)314 200 112
F: +31 (0)314 200 111
E: cns@cns-it.nl
I: www.cns-it.nl

Montferland
Schilder en Glasservice

Danny van Wessel

Anjerstraat 11
6942 VW DIDAM
Tel.: 0316 - 84 04 35
Mobiel: 06 - 13 68 36 84
info@montferlandschilders.nl
www.montferlandschilders.nl

- *Alle voorkomende schilderwerken*
- *24 uurs glasservice*
- *Wandafwerking*

BEAUTY BY LINDS!
Beauty- en Kapsalon

Pastoor te Rielestraat 26a
7047 AL Braamt

06 51467359

WWW.BEAUTYBYLINDS.NL

DUO-BOUW gld
de juiste combinatie
Voor al uw op-, aan- en verbouw-
plannen aan uw woning
Website: www.duo-bouw.nl
E-mail: info@duo-bouw.nl
Michel Geurink - Uitt
06 - 22904043
Tom Peeters - Didam
06 - 48303974

PEETERS
KUNSTSTOF • ALUMINIUM
KOZIJNTECHNIEK BRAAMT
25 JAAR
U GENIET COMFORT EN ZEKERHEID

Rob Peeters

06 - 1884 3919
rob@peeterskozijntechniek.nl

Langestraat 35
7047 CE Braamt
Tel. 0314 - 683 466
Fax 0314 - 684 484

www.peeterskozijntechniek.nl

MENNTRONICS
Smart Industry Solutions & Product Development

RALPH LUIKING

XL ONTWERP

XL ONTWERP
Strobloemstraat 14
6942 VS Didam
06 - 535 88 420
info@xlontwerp.nl
www.xlontwerp.nl

webdesign grafisch ontwerp google optimalisatie

JOS SCHEERDER
Exclusieve woningbouw

Aannemingsbedrijf
Jos Scheerder B.V.

Bieslook 20
6942 SG Didam

Schlösser

MODE

Walstraat 104 7001 BV Doetinchem

RIJSCHOOL
GERARD DERKSEN

Geulecampweg 6
6942 PB Didam

T: 06-20142688
E: info@rijschooldidam.nl
W: www.rijschooldidam.nl

HYPOTHEKEN
VERZEKERINGEN
BANKZAKEN

HANSEN AALDERING
FINANCIEEL ADVIES

Hypotheek Desk Beek

RegioBank
Zelfstandig Adviseur

RegioBank Beek
St. Martinusstraat 11
7037 AA Beek
(T) 0316 - 53 19 46

RegioBank Didam
Lockhorststraat 4a
6942 AC Didam
(T) 0316 - 22 07 70

hansenaaldering.nl

Café
't Verhaal

Café 't Verhaal
Didamseweg 21
7037 DH Beek Montferland
Telefoon 0316-531607
Cafe - Terras - Biljart

Cafetaria 't Verhaal
Didamseweg 21
7037 DH Beek Montferland
Telefoon 0316-531607

GEVELREPAIR

EXERTS IN SCHADEREPARATIES EN RENOVATIES VAN ALUMINIUM KOZIJNEN EN GEVELS

Bieslook 4f * 6942 SG * Didam * Tel: 0316-294711
Fax: 084-7309762 * Mobiel: 06-11318450 * email: info@gevelrepair.nl * www.gevelrepair.nl

GERRIE EVERS

schilderwerken

Liemerseweg 34
6942 HS Didam

Tel. 0316 - 226 575
Mobiel. 06 53 66 54 56

Administratiekantoor
RUTJES

Tel: 0316 - 24 09 56
Mob: 06 - 24 42 47 43

www.rutjesadmin.nl
info@rutjesadmin.nl

Robert Rutjes

U vindt ons ook op:

Financiële administraties - Salarisadministraties
Belastingaangiftes - Jaarrekeningen

ISIS

Huidverzorging
Massage

Ilse Polman
Meikamerlaan 3
6942 HJ Didam
06 13665572
ilsepolman11@gmail.com

Administratiekantoor
EGGING

administratie - fiscaal - advies

Marcel Egging

Smallestraat 47, 6942 HB Nieuw-Dijk
telefoon: 0316-845008
e-mail: info@akegging.nl
website: akegging.nl

Trimsalon 4Feet
Meikamerlaan 14
6942 HJ Didam
06-13628382
www.trimsalon4Feet.nl
chantal@trimsalon4Feet.nl

Gediplomeerd
Lid ABHB

Bouwbedrijf
Helmuth Welling BV

nieuwbouw • verbouw
renovatie • onderhoud

"kwaliteit als vanouds"

bouwen zit in het bloed

Tel. 0316 - 24 00 47
Mobiel 06 - 26 396 394
www.bhw-bv.nl • info@bhw-bv.nl

CARAVAN SERVICE OOST NEDERLAND
Specialist in onderhoud en schadereparatie
voor caravans en campers

BOVAG

VOOR MEER INFORMATIE GA NAAR:
www.caravanservice.nl of bel: 0314-682437 (Wehl)

SLOOT Didam b.v.
AANNEMER - GRONDVERZET - VERHUUR - TRANSPORT
HANDEL/SERVICE GRONDVERZETMACHINES

Grondverzet en transport
Cultuur- groen en zaagwerk
Sloopwerk en containers
Zand en siergrind
Ophoogzand en tuingrond

Verkoop grondverzetmachines
Service en onderhoud
Onderdelen
Hydr.slangen- filters
Dealer: Atlas-Wacker-neuson

Heeghstraat 78 - 6942 PG Didam - Tel: 0316-221465
www.sloot-grondverzet.nl

't Eethuys

Het Eethuys Didam
Hoofdstraat 2
6942 AT DIDAM
Tel. 0316 - 769046

"Onbeperkt Tapas"

Heerlijk onbeperkt genieten van vele kleine gerechtjes
voor een vaste prijs
elke woensdag en donderdag € 25,00 p.p.
vrijdag /zaterdag / zondag €26,95 p.p.

- A la Carte gerechten
- Wisselend 3 gangen menu
- Verschillende all-in arrangementen voor groepen.

't Eethuys Leukste restaurant van Montferland 2014&2015

Boejes

Men neme: 17 Carnavalisten, 9 vrouwen, 3 baby's, 2 profiteurs en een president. We gooien dit alles in een blender en laten het goed ronddraaien en rijpen. Deze ingrediënten maken precies het goede recept voor een enthousiaste Carnavalsgroep die zichzelf Boejes heeft genoemd.

Het is op een doordeweekse vrijdagavond als ik heb afgesproken met enkele leden van Carnavalsgroep Boejes op hun bouwplaats aan de Tolweg in Nieuw-Dijk. Bij aankomst valt het me op hoe schoon en opgeruimd alles is op het terrein. Lichtelijk verbaasd hierover stap ik naar binnen waar twee leden nog druk aan het vegen zijn. 'We zijn zo klaar hoor' zegt Jorik, 'loop maar vast naar Bas aan de bar'. Aan de bar wordt me duidelijk gemaakt door Bas wat er aan de hand is. Sinds een jaar is dit niet zomaar meer hun bouwplaats, maar ook de presidentiële residentie van Coen. En Coen houdt van orde, regelmaat en netheid. Dus wordt alles netjes bijgehouden op en rond het terrein voordat de President ten tonele verschijnt. Het is vrijdagavond en dus is de kans groot dat ik de President himself nog ga ontmoeten.

'Tja' zegt Bas 'niks aan te doen, maar gelukkig heb ik bardienst vanavond. Wil je wat drinken? Als ik je wat mag aanbevelen, dan is dat mijn nieuwe favoriete drankje: de tarwesmoothie. Sinds een maandje ben ik op de gezonde tour en noem ik een ouderwets biertje een tarwesmoothie. Ik val er niks van af maar als mijn moeder vraagt hoeveel ik heb gedronken en ik zeg 10 tarwesmoothies klinkt dat een stuk gezonder."

Na de eerste paar slokken van dit nieuwe gezondheidsfenomeen komt de schoonmaakploeg aan de bar en kunnen we aan het interview beginnen.

De Boejes, een leuke en aparte naam, waar komt het eigenlijk vandaan?
De groep is ontstaan vanuit de oude Raad van 11 op de Antoniusschool. We zijn alle jaren bij elkaar gebleven en heeft een aantal nieuwe leden erbij gekregen. De naam Boejes komt uit het oude Grieks. Boe-Jes, is de zoon van Zeus en Leto. Het is de God van de Drank, Borrels en Gezelligheid.

Dat klinkt inderdaad gezellig, zou zeggen doe er nog maar één in. Die tarwesmoothie smaakt best goed.

Zijn er nog aspiraties voor het behalen van een 1e prijs?
Voor ons is het ook elk jaar weer een hele verrassing wat er uit de schuur komt rollen. Trouwens tweede worden bevalt ons ook wel, de prijzenkast begint mooi vol te raken. En wat ons eigenlijk het meest waard is, is een super mooie receptie en een prachtig feest elke keer weer op de wagen.

Als we in een glazen bol konden kijken, waar staan jullie dan over 10 jaar?
Dan hopen we nog steeds op dezelfde plek te mogen bouwen en gezellig in ons cafeetje te kunnen zitten. En we hopen dat iedereen in goede gezondheid is.

Is er afgelopen Carnavalsjaar iets genants gebeurd wat liever vergeten wordt, maar wat natuurlijk ontzettend leuk is om terug te lezen in de 11sevier?

We hadden een keer een beetje te hoge wagen gebouwd en kregen hierdoor een stijve nek van het omhoog kijken of alles wel goed ging. Met als gevolg dat we al om 8.00 uur in de morgen op weg moesten naar de Halfvastenoptocht in Angerlo, zodat we alles op tijd en heel daar kregen. Het was ontzettend gezellig hoor, koffie, broodjes en natuurlijk de nodige borrels op de wagen. Ze waren nog niet echt op onze komst berekend want de eerste bestelling werd bevroren gehaktballen bij de kraam in Angerlo en natuurlijk heel belangrijk: eerste rangs Dixie's tot onze beschikking, waar de hele groep dankbaar gebruik van maakte. What goes in, must come out zeggen ze vaak, nou probeer jij maar eens een bevroren gehaktbal uit te poepen! Gelukkig waren we lekker vroeg dus tegen de tijd dat de optocht begon was iedereen zijn bal wel kwijt.

Jullie hebben nog geen Prins gehad, wie zou er Prins moeten worden binnen jullie groep?

Wie dat moet worden weten we niet, wel kunnen wij de volgende kwaliteiten bieden voor een goede Prins:

- Super knap
- Zeer intelligent
- Vrouwenmagnaat
- Zuivere stem
- Een dierenvriend
- Houdt van reizen, vooral verplicht reizen
- Bovenal gegarandeerd een mooie Prinsenwagen
- Meestal in de late uurtjes aanwezig
- Lust graag een borreltje
- Eigen huis en bedrijfsauto
- Vol slank maar toch afgetraind

Willen jullie nog iets kwijt aan de lezers als afsluiter?

Beste lezer, wist u dat:

- Na de jaarlijkse receptie we een fietsenhandel kunnen beginnen.
- Het café vrijdagavond voor Carnaval omgebouwd wordt tot kapsalon zodat iedereen er netjes bij loopt met Carnaval?
- Jeroen Derksen na de receptie altijd mee opruimt..... of niet Esmée?
- Dat de helft van de groep nog in Sinterklaas gelooft en dit altijd graag wil vieren.
- We een echte spelletjes groep zijn: biljarten, darten, pokeren, kaarten, dobbelen, valsspelen.
- We naast Carnavalswagen bouwen ook samen vissen, carbid schieten, schuttersboog bouwen (samen met de Bunkers) Sinterklaas vieren, elke vrijdag het hele jaar door in ons cafeetje zitten, jaarlijks Boejesdag organiseren en diverse festivals met de groep bezoeken?
- We elkaar lekker af kunnen zeiken maar elkaar ook de waarheid durven zeggen.
- We na een paar drankjes een aantal geweldig zangers en artiesten in ons midden hebben (denken ze).
- We trots zijn dat we de President leveren aan De 11jes.
- We diverse ondernemers in ons midden hebben.
- We een glasbak naast de schuur wensen.
- We elkaar door en door kennen.
- Vrienden voor het leven zijn.

Wij wensen iedereen een heel mooi, leuk en gezellig Carnavalsjaar toe! We zien jullie graag op onze receptie

Glazenwasserij Schoonmaakbedrijf
Glazko JR.
Tatelaarweg 5, 6941 RB Didam Telefoon: 0316227770
Wij wensen u een plezierig carnaval.

Wilma Nails&Feet
Tatelaarweg 5
Didam
tel: 372690
www.frissevoeten.com
Gezellige carnaval

JK
AUTHENTIC BASIC STORES
Onder de toren 4-6
6942 AM Didam
Tel.0031(0)316-224844
www.jkdidam.nl

Het juiste adres voor hapjes en salades
Counter Sanders
Marktplein 2
0316 - 22 3171
Didam
Wij wensen alle carnavalsvierders 3 dolle dagen

Voor een goede rijopleiding
RIJSCHOOL THEO STEINTJES
PAST. JANSSENHOF 8 | DIDAM
TEL.: (0316) 22 49 20 | MOB.: 06-53904411

fiets·inn
Wout van Dijk · Dé fietsvakman
Lockhorststraat 2 - Didam
www.fietsinn.nl

A. VAN RAAIJ
STAALCONSTRUCTIES B.V.
Bieslook 9-13 6942 SG Didam
Tel. 0316-221311
Fax 0316-228229
a.raaij@planet.nl

bouwbedrijf
h.w.Joosten bv
Celsiusstraat 3 - 6902 PV Zevenaar - Telefoon (0316) 34 44 54
info@bouwbedrijfjoosten.nl - www.bouwbedrijfjoosten.nl

Van een biertje bij

Tante Dies

is niemand vies.

Liemersweg 3
Nieuw-Dijk

Straatsma

Rij(be)wijs!

Bel voor een GRATIS proefles!

Harold Straatsma
06 51365571
info@autorijschoolstraatsma.nl
www.autorijschoolstraatsma.nl

B.Gieling

SCHILDERSBEDRIJF

VOOR AL UW SCHILDERWERK!

Schildersbedrijf Bertus Gieling
Oldegoorweg 7, 6942 PC Didam | M 065115481 7 | T 0316221719
E schildersbedrijfbgieling@hotmail.nl

hubo XL

Hubo XL Didam
Lichtenhorststraat 11a
6942 GS Didam
Tel. 0316-221385
www.hubo.nl

Keukens | Tegels | Badkamers | Bouwmaterialen | Hout&Plaat

Elke stijl, elke wens.
In onze showroom vindt u een uitgebreide collectie keukens, badkamers, tegels en deuren. In allerlei stijlen, geheel naar uw wens. Laat u inspireren en adviseren in onze showrooms in Hengelo Gld. en Zevenaar.

www.hci.nl

HCI BOUWCENTER
Doet je huis goed
Amperestraat 3, 6902 PG Zevenaar

24 UUR PER DAG TANKEN

Servicestation Bergh
Drieheuvelenweg 1 - 7041 KG 's-Heerenberg
Tel. 0314 - 66 17 74

Servicestation Wehl
Broekhuizerstraat 20 - 7031 GZ Wehl
Tel. 0314 - 68 12 94

Servicestation Azewijn
Gendringseweg 2 - 7045 AR Azewijn
Tel. 0314 - 65 12 20

Servicestation Ulft
Oversluis 5 - 7071 DA Ulft
Tel. 0315 - 68 17 10

Oliehandel Bergh
BRANDSTOFFEN & SMEERMIDDELEN GELEVERD BIJ U THUIS

Shell leverancier

Tatelaarweg 21 6941 RB Didam
Tel. 0316 - 22 84 66 info@oliehandelbergh.nl

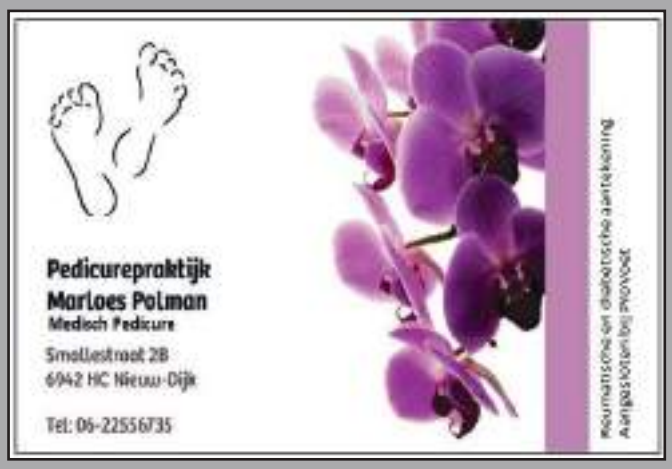

Pedicurepraktijk
Marloes Polman
Medisch Pedicure
Smallestraat 2B
6942 HC Nieuw-Dijk
Tel: 06-22556735

ONNART
maakt, iets moois om Trots op te zijn
www.onnart.nl 0633892163
muurschilderingen ontwerp decoraties diversen

Optiek Timmer
WILHELMINASTRAAT 29A | 6942 BJ DIDAM | TEL. 0316 - 223 889
WWW.OPTIEKTIMMER.NL

BLOEMENHANDEL JAN VAN PUL

Jan van Pul b.v.
Stationsstraat 17-B
7031 BM Wehl

Tel.: 0314 - 681561
Bank: Rabobank Wehl
Rek.nr. 15.72.32.646
IBAN NL24RABO 0157232646

Culinair op Lokatie

Buffet Service
CATERING

Lichtenhorststraat 19 Didam
Tel. 0316 - 22 44 11 / 06 - 512 270 44
www.buffetservicedidam.nl
info@buffetservicedidam.nl

www.avdd.com

0800-6666999

Onderdeel van The Wiendels Group
www.twg.nu

WINNAARS BEKEND

"OP ZOEK NAAR DE NIEUWE JAN & ANNIE"

Tijdens de finale bij Steak'm van de SBS show "OP ZOEK NAAR DE NIEUWE JAN & ANNIE" werd het nieuwe opvolgende duo vol trots gepresenteerd aan het publiek en de pers. Vol overgave wonnen zij de finale van de andere duo's. De verliezende duo's waren overigens niet te spreken over het publiek welke volgens hen bevooroordeeld was en zij vermoeden dan ook dat de publieksstemming niet geheel eerlijk is verlopen. SBS wil op deze geruchten echter niet ingaan. "Jan & Annie zijn bijzonder blij met hun nieuwe opvolgers en hebben alle vertrouwen in hen" aldus de woordvoerder van SBS. Het winnende duo is echt euforisch over hun overwinning en zijn klaar voor hun nieuwe muzikale toekomst. "En nu maar hopen dat mijn moeder bij onze optredens wel wakker kan blijven" vertelt de trotse nieuwe zangeres.

GINOUSINE VERKOCHT!

Na de abdicatie van Prins Denny 1e, werd ook de Ginousine helaas overbodig. Maar Denny zou Denny niet zijn als hij deze prachtige wagen niet nog een 2e eigenaar zou gunnen. Om er toch nog een paar centen voor te vangen, heeft Denny een promotieteam weten te strikken om zijn Ginousine te verkopen. En het heeft gewerkt! Zijn langste vriend is binnenkort terug te zien in de rally van Budapest. Of het succes aan het promotieteam ligt wil Denny graag in het midden laten!

UITSLAG SPRINKHANEN-'T PEESKE ONTERECHT

De laatste wedstrijd voor de winterstop van het eerste elftal van De Sprinkhanen werd met 4-1 gewonnen van 't Peeske. Dit gebeurde thuis op de Meikamer! 't Peeske is het echter niet eens met de uitslag en bovendien is trainer Eric Arentsen woedend op de scheidsrechter. Arentsen vindt dat de arbiter 90 minuten te lang liet doorspelen bij de wedstrijd Sprinkhanen-'t Peeske. 't Peeske verloor zoals gezegd met 4 doelpunten tegen in de laatste 90 minuten. "Dit is al de zoveelste keer dat de scheids net zo lang laat doorspelen tot we op een ruime achterstand komen." Ook Sprinkhanentrainer Frank Burgers werd om commentaar gevraagd "Arentsen moet niet piepen, aan één minuut hadden we ook genoeg gehad".

Vroeger toen de kinderen van Ron, Berry en Marjo bij ons kwamen wilden ze nog graag een snoepje van opa hebben ... tegenwoordig willen ze alleen nog maar de wifi code!

aldus Henk Engelen

INGO STINISSEN GESLOOPT!

Tijdens het hardlopen in het Meikamerbos viel het oog van Vincent Vierwind onlangs op een oude man. Nogmaals omkijkend en haast struikelend over een boomstam, zag Vincent tot zijn grote schrik dat de oude man niemand minder dan Ingo Stinissen was. Daar de geloofwaardigheid van Vincent nog wel eens te wensen over laat, heeft hij echter direct een foto gemaakt zodat hij niet weer een sterk verhaal zou rond vertellen... een bekend Vierwindkwaaltje! Maar ook de redactie van 11sevier is erg geschrokken door dit beeldmateriaal en heeft direct contact gezocht met Ingo. *"Het leven van een buschauffeur is niet zo makkelijk als je zou denken"* is het commentaar van Ingo. *"Het is een heel zwaar beroep en dat heeft mij wel een aantal jaartjes ouder gemaakt. Het leven als postbode was zo slecht nog niet; beetje rondfietsen, beetje praten, af en toe een frikandelletje of kroketje bij Roy halen, daar bleef ik jong bij. Tegenwoordig zit ik veel, heb met lastige passagiers te maken, maar het ergste van alles is dat ik me tijdens mijn werk constant moet concentreren en de kop erbij moet houden ... dat is toch wel zo vermoeiend. Voor je het weet sta je bij een verkeerde halte! Ik vraag me dan ook af ik het ga volhouden tot mijn 67e!"*

Zwanger?

Een kraamverzorgende Per gezin Spreekt u dat Aan?

> Deskundig en gekwalificeerde kraamzorg.
> Garantie van zorg voor, tijdens en na uw bevalling.
> Grote betrokkenheid bij u en uw baby.
> Eén kraamverzorgende per gezin.
> Aandacht voor het hele gezin.

Oude maatsestraat 22
6941SC Didam
0316-294854
06-26376262

KEURSLAGER

PATRICK TEUNISSEN, *keurslager*
Wilhelminastraat 30, 6942 BM Didam
Tel. 0316-225582
info@teunissen.keurslager.nl
www.teunissen.keurslager.nl

Braam
Specialiteiten Bakkerij

B.A. LANTERS B.V.
ASSURANTIES FINANCIERINGEN SPAREN HYPOTHEKEN
Telefoon 0316-221383 E-mail: info@lanters.nl

Een bezoek waard

Op ons vertrouwde adres: Ludgerusstraat 1, Didam
Of digitaal: www.lanters.nl

- één aanspreekpunt voor al uw verzekeringen
- altijd de juiste verzekeringen
- gesprekken bij u thuis
- optimale dekking voor uw situatie
- correcte schadeafwikkeling
- service-verhaal bij autoschade

Zeker Verzekerd!

INSTALLATIEBEDRIJF PETERS - DIDAM BV

"Al meer dan 50 jaar vakman voor al uw installaties, dak en zinkwerk"

Aalsbergen 3, 6942 SE Didam
Telefoon: (0316) 22 18 77
Email: info@petersdidam.nl

www.petersdidam.nl

Ros Sport
Didam
de voetbalspecialist in de regio

www.totaalsport.nl

Strijbosch
Meng– en Hobbyvoeders

Wilhelminastraat 73
Didam
Tel (0316) 221689
Fax (0316) 227734

- Mengvoeders
- Pavo paardenvoeders
- Diverse duivenvoeders
- Harot Lucerne
- Houtvezelbalen
- Kunstmest
- Tuinzaden
- Alle tuinbenodigheden

Buiting & Roes
Administratie– en belastingadviesbureau

Postbus 10 6940 BA Didam Ludgerusstraat 33 Tel 0316 221627 Fax 0316 223144

Verzorgen financiële administraties
Verwerking loonadministraties
Samenstellen van jaarrekeningen
Verzorgen belastingaangiften (ook particulieren)
Deskundige adviezen
Bedrijfsbegeleiding

Brandhoutverwerking | Bosbouwtechniek | Metaalbewerking

BGU maschinen

BELEEF DE MACHINES IN DE PRAKTIJK!

WIE HEEFT HET NIET GRAAG ?
EEN FLINK BOS HOUT VOOR DE DEUR!

GEZAMELIJKE BGU DEALERS NL.

Landbouwmechanisatie
W.H. BOD BEEK
Bos, tuin en park machines

W.H. Bod Beek
St. Jansgildestraat 12 • 7037 DM Beek (gem. Montferland)
Tel. (0316) 53 12 73 • Fax (0316) 53 22 01
info@bodbeek.nl • www.bodbeek.nl

www.bgu.de

GEMAKKELIJK ONLINE
RESERVEREN
www.debourgondier-beek.nl
TELEFONISCH RESERVEREN:
0316 - 200 202

HEERLIJK GENIETEN BIJ DE BOURGONDIËR

de BOURGONDIËR RESTAURANT

Arnhemseweg 11 • 7037 CX Beek

Restaurant De Bourgondiër is al jaren een begrip in Montferland en wijde omgeving. Of u nu met z'n tweeën bent, als familie iets te vieren hebt, een zakelijke bespreking hebt, met een paar vrienden samen komt of een personeelsavond hebt, in De Bourgondiër vindt u een gastvrij onthaal en een uitgelezen buffet in een vriendelijke, landelijke ambiance.

Koffie

In het zomerseizoen en bij mooi weer kunt u op ons terras natuurlijk ook terecht voor een kop koffie met gebak.

Lunch

In ons restaurant of op het terras kunt u genieten van een heerlijke lunch. De lunchkaart biedt u een ruime keuze aan koude en warme gerechten en dagschotels.

Buffet

In ons sfeervolle restaurant kunt u de hele avond genieten van de vele verschillende gerechten die door onze koks in vijf gangen vers worden bereid.

Catering

U kunt ook thuis uw buffet laten verzorgen door De Bourgondiër. Te bestellen vanaf 10 personen. Wij verzorgen ook afhaalmaaltijden. Informeer naar de mogelijkheden.

Dinerbuffet: Donderdag t/m zaterdag vanaf 17.00 u. en zondag van 16.00 - 20.00 u.
Lunchkaart: Zaterdag van 11.30 - 16.00 u. en zondag van 11.30 - 15.00 u.
Voor groepen vanaf 25 personen: openingstijden op afspraak.

Ruime parkeergelegenheid

SCHEERDER
BOUWADVIES

E. info@scheerderbouwadvies.nl
I. www.scheerderbouwadvies.nl

T. 0316-223177
M. 06-53239210

funda

NVM

De sleutel tot
een mooie toekomst.

Mom-Joosten
MAKELAARS

Wilhelminastraat 39
6942 BJ Didam
Tel. (0316) 29 64 44
Fax (0316) 29 64 45
info@momjoostenmakelaars.nl
www.momjoostenmakelaars.nl
@MomJoosteninfo

'T OLDE GRE-J

VINTAGE & 2E HANDS ARTIKELEN

06-33846021

ENDEPOELSTRAAT 20 F

DIDAM

SANTÉ
GEZONDHEIDSPRAKTIJK

Sportmassage • Stoelmassage
Ontspanningsmassage • Massage bij kanker

T 06 - 11 30 27 16 • info.gezondheidspraktijksante.nl • www.gezondheidspraktijksante.nl

Kruitwagen
Kledingverhuur

Kruitwagen Kledingverhuur
Panovenweg 20 - 6905 DW Zevenaar T 0316-526 261
E info@kruitwagenkledingverhuur.nl Bank 3748.56.567 BTWnr. NL805574903
I www.kruitwagenkledingverhuur.nl Handelsregister 09073516

Cambridge
Weight Plan

@Liek Gewichtscoaching

Annelieke Hooijmans
Onafhankelijk Cambridge Weightplan Consulent

Pitteldersstraat 10
6942 GJ Didam
06-12 92 26 71
info@liekgewichtscoaching.nl
www.liekgewichtscoaching.nl

Lounge Hair

Lounge Hair
Miranda Wennekes
Bentemmerstraat 15
6942 EZ Didam
Tel 06 13013193

Restaurant
Pizzeria - Shoarma
KING
www.restaurantking.nl
Wilhelminastr 46 - 6942 BN Didam
bel en bestel!!!
Tel: 0316 - 22 72 22

Bouwbedrijf Mom
Nieuwbouw
Verbouw
Tegelwerk
Onderhoud
Advies
Tel: 0316 - 227955
Mob: 06 51249880
www.bouwbedrijfmom.nl

ARENDS Didam
Grondwerken
Als het op 'grondig' werk aankomt
Grondwerken, transport en verhuur van grondverzetmachines
www.arendsdidam.nl

TBRUSSEN
Timmer- en Bouwwerkzaamheden
Tom Brussen
+31 (0)648 25 23 11
info@tbrussen-timmerenbouw.nl
www.tbrussen-timmerenbouw.nl

DA VRIT GIN BROOD

Volgens zeer betrouwbare bronnen, ergert onze kersverse nieuwe Burgemeester uit Alkmaar zich nu al rot aan het Diemse dialect. Zo heeft hij Locoburgemeester Tanja Loeff de opdracht gegeven ervoor te zorgen dat tijdens de afwezigheid van zijn tweeweekse vakantie iedereen Algemeen Beschaafd Nederlands gaat spreken. (De inburgeringsreceptie hakte er namelijk nogal in en vakantie was al hard nodig!) Volgens eigen zeggen zou hij daar veel 'baat' bij hebben! Maar Tanja dacht bij zichzelf 'Da vrit grin brood'. Bij terugkomst van zijn vakantie werd Tanja dan ook direct op het matje geroepen en werd haar gevraagd hoe het gegaan was. Tanja's antwoord: "Nou meneer de Baat, wij hebben geen homofiel geëxporteerd!" De burgervader bleef echter door dit antwoord in het ongewisse en vroeg Tanja vriendelijk zichzelf nader te verklaren, waarop Tanja zei: "Now Peter, da's ABN voor wi-j hemme gin flikker uutgevoerd!"

LEONIE TIEMESSEN HOOPT DAT ER DIT SEIZOEN NIET WEER EEN SABOTEUR TUSSEN ZIT!!

"Als weer zo'n klojo alles gaat verzieken, dan kap ik met kijken" aldus Leonie Tiemessen die tot nu toe nog een grote fan is van "Wie is de Mol'. Leonie heeft er namelijk genoeg van. "In de afgelopen seizoenen zat er onder de deelnemers telkens een grapjas die het verpestte voor de rest. Elke keer is er wel weer één of andere flauwerik die alles gaat verzieken voor de andere deelnemers en dat is niet fair en voor ons kijkers al helemaal niet leuk. De ene keer is het Kees Tol die geld achterover drukt, dan is het weer Klaas van Kruistum die zit te klooien met portofoons. Het getuigt gewoon van heel weinig respect. Ze sturen die lui naar een mooi land, hoeven alleen maar leuke spelletjes te doen en dan is er altijd weer zo'n lolbroek die zo nodig grappig moet zijn en het verneukt voor de rest. Als kijker vraag je jezelf dan toch ook af: Waar zit ik nu eigenlijk naar te kijken? Het ergste van alles vind ik nog dat die lolbroeken alles stiekem doen. Laat ze dan in ieder geval zo eerlijk zijn om alles op te biechten. Achteraf doen die lui ook nog zo triomfantelijk, dan ben je volgens mij gewoon een lul en die klojo's denken volgens mij ook nog dat het hele programma om hen draait." Leonie draait er niet omheen en heeft ook laten weten dat ze het nog één seizoen gaat proberen en anders gaat overschakelen naar een ander TV-programma zoals Expeditie Robinson waar het er wel eerlijk aan toe gaat.

ROBIN P. GOES INTERNATIONAL

Zo ondertussen is Robin P. al aardig wegwijs geworden op Facebook en Tinder, op zoek naar zijn ware liefde. Lokaal heeft hij het wel een beetje gehad, hij zoekt zijn lover nu over de grens. Het speuren gaat hem goed af, en de selectie op naam is voor Robin super belangrijk. Vol humor, zoals wij hem kennen, reageert hij dan ook vrolijk op de profielen van de dames. Wij vragen ons af of hij de juiste match gaat maken...

De Heikneuters

Onze groep bestaat uit 7 jongens, Jop, Keoma, Tom, Bart, Yorren, Jurre en Jeremy.
We doen al 5 jaar mee met de optocht in Nieuw-Dijk. De eerste creatie was “wij lopen voor joker”. Na het eerste jaar zijn we als groep vrij compleet gebleven.

Voor de naam “Heikneuters” hebben we gekozen omdat de eerste wagen op de Hei gebouwd is aan de Koningsweg bij de familie Wolters.

In 2013 hebben we de 2e plaats behaald bij de categorie Jeugd voertuigen met onderwerp “Wi’j hoken an”.
In 2015 is bij de categorie Volwassenen voor kinderen de 1e plaats behaald met onderwerp “Carnaval is Oergezellig”. In dit jaar is ook beslag gelegd op de 1e plaats bij de jeugd bij “De Dosvlegels”.

De laatste jaren komt de concurrentie van de Heideboys. Echter tot nu toe zijn wij als Heikneuters altijd voor de Heideboys geëindigd.

Vanaf het eerste jaar hebben we naast de optocht in Nieuw-Dijk ook altijd deelgenomen in Beek en de Halfvastenoptocht in Angerlo.

Natuurlijk worden we af en toe bijgestaan door onze ouders. Richard is de laatste jaren goed in het broaje met het lasapparaat en broaje met de skottelbraai.

Ook hebben we 2 chauffeur-ouders nodig omdat de wagen het onderstel van een SRV wagen is. Een aantal ouders weten nu ook dat het verstandig is om kaal hout eerst te sauzen en dan pas te beplakken omdat anders het papier niet echt op de wagen blijft zitten.
Eén ouder die verder niet zo veel kan is weer erg handig in het maken en plakken van de letters.

Wij hopen nog jarenlang mee te doen. Over een paar jaar willen we met de groep meedoen met de categorie Volwassen Voertuigen en hopen hier hoge ogen te gaan gooien.

We zijn klaar voor Carnaval 2017 en hebben er zin in.
We wensen iedereen veel plezier toe!

CV de “Heikneuters”

WORKSHOP CARNAVALSWAGEN BOUWEN

28 DECEMBER 2016

30 ENTHOUSIASTE DEELNEMERS

GROEP 7 EN 8
1E EN 2E KLAS

VOLGENS DE KINDEREN IS DEZE DAG VOOR HERHALING VATBAAR!

UIT NIEUW-DIJK EN OMLIGGENDE PLAATSEN

WAT?

- 4 SUCCESVOLLE WORKSHOPS!
- RONDLEIDING BOUWLOCATIE BIJ GROEPEN
- BEZOEK EN UITLEG PRINSENWAGEN CV DE 11JES
- PRESENTATIE EN FILM 'BOUW VAN DE PRINSENWAGEN'

MOOIE VORMEN VAN PIEPSCHUIM EN DE NODIGE LASWERKJES ZIJN GECREËERD.

KIDS HEBBEN SLUITWAGEN VAN CV DE 11JES MOGEN SCHILDEREN!

BOUWERSDIPLOMA'S ZIJN UITGEREIKT!

Arrangement
EXTRA EXTRA LARGE

24,00 per persoon

Frisdranken
Cola
Sinas
Cassis
Seven-up
Sourcy Blauw
Sourcy Rood
Enegry-drink
Cola-light
Ice-Tea
Bitterlemon
Tonic
Rivella
Jus d'Orange
Appelsap

Bieren
Veltins
Veltins Malt

Wijnen
Droge witte wijn
Zoete witte wijn
Rosé wijn
Rode wijn

Dit arrangement is inclusief
• Koffie / Thee met lekkernij
• Nootjes & zoutjes
• 2x koude bittergarnituur
• 3x warme bittergarnituur
• Broodjes frikandel, kroket, kaassouflé, Loempia
• en een lekker zakje patat

* Onder de 18 jaar schenken wij geen alcohol.
Arrangementen zijn vanaf 50 personen.

Alcoholische dranken
Coco nuth beach
Jonge Bessen
Apfelcrone
Rebellion Rum
Passion fruit
African Delight
Wodka Rood
Wodka Blauw
Wodka Paars
Malibu
Bessen
Apfelcorn
Bacardi
Passoa
Safari
Jagermeister
Citroenbrandewijn
Jenever
Boswandeling

BON BINI

U vindt ons aan de
Grotestraat 1a, 7031 AE Wehl
Tel. 0314 - 680909 • Mob. 06 - 18 80 81 33
www.cafebonbini.nl

4ALL
Groep
www.4allgroep.nl

4ALL Montage
4ALL Service
Quatro Clean
4ALL Vastgoed Services

D'RAMMEDAN

De Drammers zaten al enige tijd met hun handen in het haar. Hoe moest het nu verder zonder de vertrouwde Residentie; Café Zaal Hendriks? De Pronkzitting en Carnaval dienden zich aan en de locatie was tot december nog vrij onzeker. Gelukkig kwam er op het laatste moment een serieuze koper uit de lucht vallen... Kebab daar was hij dan. Maar met de verkoop van Café Zaal Hendriks aan de nieuwe eigenaren verandert er veel in Loil en komt er waarschijnlijk dit Carnavalsjaar een einde aan de Loilse Trein. De nieuwe eigenaren van het horecapand aan de Wehlseweg komen uit Zutphen en zijn namelijk van Turkse afkomst wat veel inspiratie opdoet! "Ze willen graag verder samenwerken met de verenigingen en de huidige activiteiten in de zaal voortzetten" aldus Edwin van Onna "en ze hebben zich ook al goed verdiept in de Loilse cultuur, maar zetten wel hun vraagtekens bij het Loilse dialect en de Loilse trein." De nieuwe eigenaren hebben inmiddels aangegeven de Loilse trein achterhaald te vinden en dat Loils praten alleen is weggelegd voor de ervaren Drammers. Het voltallige bestuur van De Vrolijke Drammers heeft dan ook inmiddels een cursus Turks gevolgd en hebben allen het officiële certificaat 'Turks leren voor beginners' behaald. "Daarnaast zitten we met de gehele Raad van 11, Bestuur en Dansgardes sinds enkele weken op Turkse Volksdansles, vertelt trotste voorzitter Geert Korte. "De Loilse trein is natuurlijk ook hopeloos ouderwets en we waren echt aan vernieuwing toe. We zijn dan ook apetrots op onze nieuwe volksdans. Tijdens de Carnaval in februari zullen we deze dans dan ook ten tonele brengen en hopen dat iedereen met ons mee zal dansen" aldus Korte. "Het wordt een optreden om niet te missen." Afsluitend deelde de voorzitter nog mee dat de leus van de Prins inmiddels gewijzigd is naar:

'Tap het bier maar in de kan, dan gaan we D'rammedan!'

FRANCIEN STRIKKELING ... STYLIST VAN NIEUW-DIJK

Nieuw-Dijk is tegenwoordig een heuse stylist rijker in de persoon van Francien Strikkeling-Keurntjes. Naast de verzorging van de bewoners van Oldershove, verzorgt ze nu ook het uiterlijk van menig ander. Natuurlijk had Francien al de nodige ervaring in visagie, maar ze heeft haar professionaliteit onlangs uitgebreid met een stylingscursus bij niemand minder dan de 'Stylist van het Zuiden ... Roy Donders'.

"Roy is echt mijn grote voorbeeld als het aankomt op styling en trends" aldus Francien. *"Mijn droom is dan ook om een eigen lijn te krijgen net als Roy. Maar omdat Roy natuurlijk al actief is in huispakken, heb ik besloten me te richten op totaal iets anders, dat verkoopt dan toch beter! Ik ga dus ook een eigen hoofdaccessoireslijn op de markt brengen."* vertelt een enthousiaste Francien. Speciaal voor 11sevier mogen wij van Francien foto's van haar eerste drie modellen plaatsen. Strikkeling licht toe: *"De Zeeuwse look is weer terug van weggeweest en zal een hot item*

worden deze zomer. Bovendien is deze uitermate zonbeschermend. Voor de winter is de traditionele pluimmuts weer helemaal in en deze zit natuurlijk heel comfortabel en lekker warm. Vooral voor mensen met een langwerpig hoofd is dit hoofddeksel erg geschikt. En het pronkstuk van mijn collectie is natuurlijk de regen-cap-look en deze kan eigenlijk het hele jaar door gedragen worden. Het voordeel van dit hoofddeksel is dat het echt gedragen kan worden door ieder type hoofd ... een echte eye-catcher dus!"

Schildersbedrijf Robert Bats

SCHILDERWERK OP MAAT

Schildersbedrijf Robert Bats biedt u schilderwerk op maat.
Dit houdt in dat wij meedenken met u als klant.

Onze doelstelling is duurzaam schilderwerk te leveren voor een betaalbare prijs.
U kunt bij ons terecht voor totaal schilderonderhoud zowel binnen als buiten.

ALL-ROUND

Naast binnen- en buitenschilderwerk zijn wij ook gespecialiseerd op het gebied van behangen en beglazing.
Neem voor meer informatie contact met ons op.

Schildersbedrijf Robert Bats
0314-845140 - 06-46132925
info@srbats.nl
www.srbats.nl

TROTSE SPONSOR VAN:

CERVO

Dienstverlening

YOUR JOB PARTNER

PROGRAMMA

CARNAVAL IN ONS MOOIE 11JESDARP

VR 10 FEB 20.00 UUR	**Verbroederingsfeest** Traditioneel verbroederen en ontmoeten van Prinsen met de 4 Carnavalsverenigingen uit Didam, Loil en Nieuw-Dijk.
ZA 18 FEB 19.00 UUR	**Gezinsviering in de kerk** Viering in het teken van Carnaval in St. Antonius Van Padua met Prinsen, RV11 en Bestuur.
VR 24 FEB	**Schoolcarnaval** Prinsen, RV11 en Bestuur zijn aanwezig op schoolcarnaval met rondgang van Prinsenwagen samen met Antoniusschool/Kompas.
VR 24 FEB 18.30 UUR	**Sleuteloverhandiging met Jeugdprins Nick 1e** Jeugdprins Nick 1e neemt de sleutel van ons 11jesdarp in ontvangst en leest de proclamatie voor in het Gemeentehuis.
ZA 25 FEB	**Wagens kieken** Diverse carnavalsgroepen organiseren een kiekdag om de wagens te presenteren.
ZA 25 FEB 20.30 UUR	**NARVE Carnaval** Kroegencarnaval bij Tante Dies georganiseerd door de NARVE. Uitreiking oorkonde aan de meest verdienstelijke Nieuw-Dijker.
ZO 26 FEB	**Carnavalsoptocht** Feestelijke optocht van Carnavalswagens en loopgroepen. Om 10.15 uur stellen alle deelnemers zich op voor de optocht op de parkeerplaats bij Boszicht. Om 11.uur uur vindt de jurering van alle creaties plaats. En om 11.49 uur vertrekt de optocht door Nieuw-Dijk op weg naar Didam met defilé bij het voormalig gemeentehuis.
MA 27 FEB	**Verrassingstocht** Gezellig dagje op pad met Prins Arjan en zijn gevolg. Organisatie door de Prins en zijn adjudanten. Meer info over opgave op www.11jes.nl.
DI 28 FEB 11.11 UUR	**Kindercarnaval** DJ Patrick zorgt voor een gezellige party voor de kids inclusief prijsuitreiking van de optocht (Jeugdcategorieën) door Prins Nick 1e. Entree € 3,- incl. consumptiebon en lekkere friet.
DI 28 FEB 19.44 UUR	**Prijsuitreiking Carnavalsoptocht** DJames zorgt voor een feestelijke party inclusief de prijsuitreiking van de Carnavalsoptocht door Prins Arjan 1e.

3 AVONDEN CARNAVALSPARTY @ Residentie Boszicht!
Leden hebben gratis toegang. Losse kaartverkoop per avond à € 10,-. Toegang vanaf 15 jaar. Legitimatieplicht. Alcoholgebruik vanaf 18 jaar.

Jeugd Passe partout kaart!
Persoonlijke kaart à € 25,- , geldig voor 3 avonden, speciaal voor de jeugd van 15 t/m 17 jaar. Alleen verkrijgbaar op zondag.

Word nu lid van de 11jes en let's party!
Lid worden kan vanaf 18 jaar voor slechts €30,- per jaar en je krijgt; Gratis toegang tot; 3 Carnavalsavonden zaal, Kindercarnaval en de Pronkzitting & Jeugdpronkzitting. Je kunt meepraten over de vereniging tijdens algemene ledenvergaderingen.
En er is veel gezelligheid, betrokkenheid en verbondenheid met elkaar. Lid worden kan via www.11jes.nl

De 11Jes
Nieuw-Dijk

PROGRAMMA
CARNAVAL 2017

ZONDAG 26 FEB
CARNAVALSOPTOCHT
VERTREK OM 11.49 VANAF BOSZICHT

ZONDAG 26 FEB
Q music FOUTE PARTY
QMUSIC THE PARTY
MET HET FOUTE UUR
VAN 20.30 TOT 00.30

MAANDAG 27 FEB
Q5 NEW STYLE
Q5 NEW STYLE
EEN AVOND MET LIVE MUZIEK
VAN 20.30 TOT 00.30

DINSDAG 28 FEB
KINDERCARNAVAL
MET DJ PATRICK VAN 11.11 TOT 14.30

DINSDAG 28 FEB
djames
PRIJSUITREIKING
MET DJAMES VAN 19.30 TOT 00.00

WWW.11JES.NL @CVDE11JES LOCATIE: BOSZICHT

De 11Jes
Nieuw-Dijk

PROGRAMMA
CARNAVAL 2017

ZONDAG 26 FEB
CARNAVALSOPTOCHT
VERTREK OM 11.49 VANAF BOSZICHT

ZONDAG 26 FEB
Q music FOUTE PARTY
QMUSIC THE PARTY
MET HET FOUTE UUR
VAN 20.30 TOT 00.30

MAANDAG 27 FEB
Q5 NEW STYLE
Q5 NEW STYLE
EEN AVOND MET LIVE MUZIEK
VAN 20.30 TOT 00.30

DINSDAG 28 FEB
KINDERCARNAVAL
MET DJ PATRICK VAN 11.11 TOT 14.30

DINSDAG 28 FEB
djames
PRIJSUITREIKING
MET DJAMES VAN 19.30 TOT 00.00

WWW.11JES.NL @CVDE11JES LOCATIE: BOSZICHT

Electrocar BV

Werken als stagiair of leerling autotechniek bij Electrocar BV?

100% elektrisch

Neem contact op via telefoonnummer 0316-200095
of stuur je cv en motivatie naar vacature@electrocar.eu

Electrocar BV	Matjeskolk 13A	7037 DZ Beek (Gem. Montferland)
0316-200095	vacature@electrocar.eu	www.electrocar.eu

Hoofdgerecht Kip Piri Piri € 9,95

Het lekkerste kiprestaurant van Nederland!

Restaurant Juffrouw Tok

Tolweg 9, DIDAM | 0316-221312

WWW.JUFFROUWTOK.NL

11SEVIER

De 11sevier is een uitgave van
CV De 11jes met als redactie:

Johan Jacobs | Erik Derksen | Robbin Mennings
Gemma Harmsen | Maaike Dijkhof | Brenda Buiting
Sanne Menting | Renate Egging | Carmen Damen
René Kruijer | Dorus Jansen | Marga Geurtzen